

# CATALOGO DE BIENES Y ESPACIOS PROTEGIDOS AYUNTAMIENTO DE BENASAU. COMARCA EL COMTAT (ALICANTE)



## BIEN DE RELEVANCIA LOCAL

1. DENOMINACIÓN DEL BIEN		CATEGORIA	GRADO	Ficha
Principal	<b>Calvario</b>	<b>BRL-EEIL</b>	<b>2</b>	<b>B4</b>
Secundaria				

## 2. FOTOGRAFIAS

Generales

Exteriores



Interiores



Detalle

Detalle



### 3. CONDICION DE BIEN DE RELEVANCIA LOCAL

Justificación legal	Bien de Relevancia Local según la disposición adicional quinta de la Ley 5/2007, de 9 de febrero, de la Generalitat, de modificación de la ley 4/1998, de 11 de junio, del Patrimonio Cultural Valenciano (DOCV Núm. 5.449 / 13/02/2007)
Categoría	BIEN DE RELEVANCIA LOCAL – ESPACIO ETNOLOGICO DE INTERES LOCAL
Afecciones patrimoniales	Inventario de Bienes de Relevancia Local de la Dirección General de Patrimonio Cultural Valenciano-Benasau con el código 03.26.022-007
Afecciones urbanísticas actuales y planeamientos anteriores	Las condiciones del Catálogo se complementan con PLAN GENERAL DE ORDENACIÓN URBANA DE BENASAU (ALICANTE). ESPACIO DE PROTECCIÓN ARQUEOLÓGICA (EPA21). ÁREA DE VIGILANCIA ARQUEOLÓGICA (AVA64).

### 4. SITUACION

Localización (dirección, paraje)	Fuera de la población. Junto a la Vereda del camino de Alcoleja. Paraje del Calvario		
Coordenadas UTM	ETRS89 H30, X= 731385.79, Y=4285644.22		
Polígono/manzana y parcela	Polygon	((731336.50037238420918584	4285668.3943521399050951,
	731342.93437506502959877	4285667.13062830083072186,	731350.17056766175664961

catastral	<p>4285665.66360975615680218, 731372.29122931289020926  4285656.53183140140026808, 731400.85688254830893129  4285640.10342148318886757, 731398.56752776552457362  4285636.28294621966779232, 731395.63898512755986303  4285634.43864200264215469, 731389.71962940180674195  4285634.14560458995401859, 731384.47425972402561456  4285635.61079165153205395, 731375.09706253465265036  4285636.10895525198429823, 731367.82973471295554191  4285638.59977325517684221, 731361.66129718674346805  4285641.63271046988666058, 731355.65403023746330291  4285648.48978591430932283, 731349.00208098127041012  4285658.68748785741627216, 731334.96558893832843751  4285662.60869473218917847, 731335.81631317525170743  4285667.52348158042877913, 731363.91768526018131524  4285661.13068728893995285, 731401.77995039627421647  4285643.60888152662664652, 731399.00708388374187052  4285636.66023188829421997, 731397.22138715325854719  4285635.02471682708710432, 731392.38626985251903534  4285633.88187091890722513, 731387.25811513955704868  4285634.64376819133758545, 731378.05674039758741856  4285636.05034776963293552, 731370.76010883459821343  4285637.4569273479282856, 731363.33161043608561158  4285640.50451643392443657, 731358.02763327618595213  4285646.05757539346814156, 731351.93245510291308165  4285654.08680048678070307, 731336.25495355192106217  4285661.82298816926777363, 731334.82731190917547792  4285666.52074418496340513, 731336.50037238420918584  4285662.87792285811156034, 731395.12067520467098802  4285650.10332317184656858, 731399.76898115535732359  4285637.49538851529359818, 731398.06570119736716151  4285635.72800661623477936, 731393.55841950117610395  4285634.08699710760265589, 731389.36798450711648911  4285634.4972494849935174, 731380.28382472996599972  4285635.87452532257884741, 731373.36814180284272879  4285636.54851137008517981, 731365.1044867797754705  4285639.36167052667587996, 731359.25839040719438344  4285643.30302371922880411, 731354.15953943540807813  4285651.39085629489272833, 731339.68349127436522394  4285660.97317967377603054, 731334.71742287965025753  4285663.66362941637635231, 731336.15422194101847708  4285668.3943521399050951))</p>
-----------	--

REF CATASTRAL: 03022A002005260000AM

Rustico Polígono 2 Parcela 526

Plano catastral situación

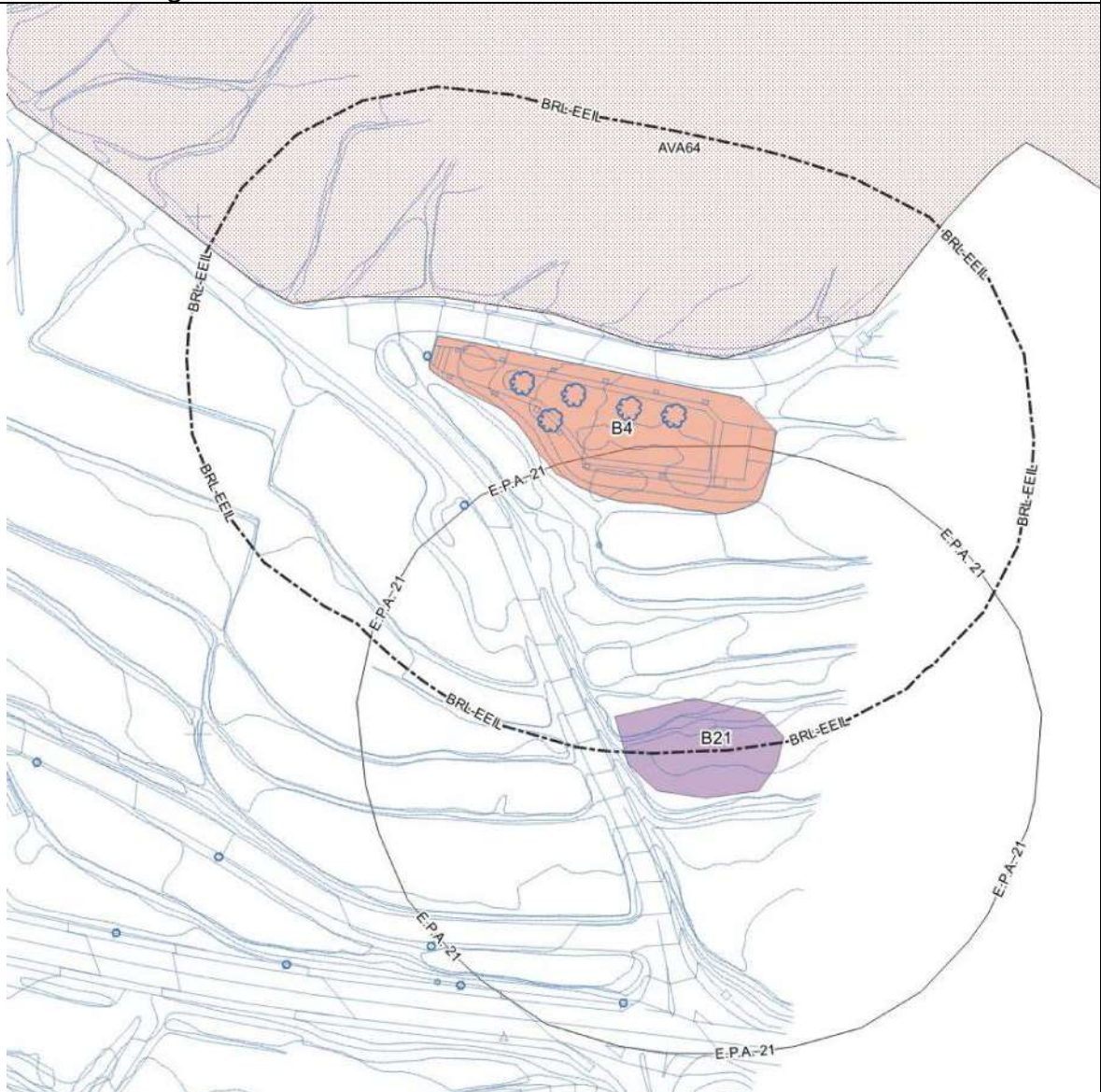

	Ubicación del Calvario y su entorno de protección. El entorno de protección del Calvario se incluye también en el espacio de protección arqueológica (EPA21) y el área de vigilancia arqueológica (AVA64). E 1:800. Base topográfica de restitución fotogramétrica 2021 del Ayto Benassau.
--	--

### 5. TITULARIDAD

Pública	----
Privada	PARROQUIA

### 6. DESCRIPCIÓN GENERAL DEL INMUEBLE

Emplazamiento y paisaje	El Calvario está situado en la confluencia de los caminos: Vereda del camino de Alcoleja y Colada del Calvario a la Solana. Esta es una zona de campos de cultivo como almendros etc...	
Referencias históricas	Cronología	Se desconoce
	Estilo	Se desconoce
	Autoría	Se desconoce
	Historia	Se desconoce
	Uso original	Culto religioso
Tipología	Edificios religiosos - Calvarios	
Descripción	El Calvario está situado sobre una suave pendiente. El recinto está delimitado por cipreses y pequeños altares donde están las imágenes. Aparecen diseminadas mesas y bancos de piedra para descanso del personal.	
Partes integrantes	Vía Crucis, Cada una de las estaciones tiene retablos cerámicos.	
Soluciones constructivas	----	
Bienes muebles	----	
Elementos de interés	----	
Elementos impropios	----	
Uso actual	Culto religioso	

### 7. ESTADO DE CONSERVACIÓN. PATOLOGÍAS

Se desconocen patologías de importancia

### 8. INTERVENCIONES RECIENTES

-----

### 9. VALORACIÓN DE SU INTERÉS

Arquitectónico	----
Histórico	MANTENIMIENTO DE LA MEMORIA HISTORICA-RELIGIOSA
Paisajístico	ENCLAVADO EN UN ENTORNO NATURAL ANTROPIZADO
Etnológico	CULTO RELIGIOSO. IGLESIA CATÓLICA
Bienes muebles	----
Espacios libres y jardinería	----
Inmaterial	CULTO RELIGIOSO
Otros	Áreas Arqueológicas en sus alrededores

### 10. REGIMEN GENERAL DE INTERVENCIONES, USOS Y DESTINO PROPUESTOS

Nivel de protección	<b>GRADO II. ARQUITECTÓNICA. PROTECCION GENÉRICA. EDIFICACION Y ELEMENTOS DE INTERES GENERICO:</b> Se han incluido las edificaciones con interés arquitectónico, artístico, o testimonial, representativos de un estilo arquitectónico determinado, con
---------------------	--

	<p>alto grado de permanencia en la imagen urbana, aunque se encuentren aislados y embebidos entre edificaciones sin valor. En esta categoría se incluyen edificaciones en ámbito rural con un alto valor etnológico y religioso, Espacios Etnológicos de Interés Local (BRL-EEIL).</p> <p>Se autorizan en los edificios protegidos con el Grado 2 las siguientes obras:</p> <p>Además de las reseñadas en los apartados anteriores del grado I se autorizan:</p> <p>1.Obras de rehabilitación y de reestructuración, pudiendo afectar a la totalidad de la redistribución interior del edificio, incluso elementos estructurales, pero manteniendo las fachadas exteriores.</p> <p>2.Obras de ampliación en planta y altura, hasta el límite que permita las condiciones de edificabilidad de la zona</p> <p>3.Se prohíben las obras de demolición total y reedificación y, en general, las que afecten a los elementos compositivos y estilísticos de fachada que justifican la inclusión del edificio en este nivel de protección.</p> <p>Se tratará de mantener la organización funcional y espacial del tipo de edificio, siendo las obras a realizar en ellos las tendentes a dotarles de infraestructuras y conseguir los niveles de habitabilidad y funcionalidad óptimos en cada caso.</p>	
Normativa de protección. Elementos constructivos	Cimentación	Conservación, restauración y consolidación: Mantenimiento de adecuadas condiciones de seguridad, salubridad y ornato.
	Estructura	Conservación, restauración y consolidación: Mantenimiento de adecuadas condiciones de seguridad, salubridad y ornato.
	Fachadas	----
	Compartimentación	----
	Cubiertas	----
	Instalaciones	----
	Revestimientos	Restauración y conservación.
	Carpintería	----
	Rejería	----
Otros	----	
Normativa de protección. Bienes muebles	----	
Normativa de protección. Jardinería	----	
Normativa de protección. Otros	----	
Usos propuestos	Culto religioso	
Destino público o privado	PUBLICO	

#### 11. JUSTIFICACIÓN Y DELIMITACIÓN LITERAL Y GRÁFICA DEL ENTORNO DE PROTECCIÓN DEL BIEN. NORMATIVA DE PROTECCIÓN DEL MISMO

Entorno de protección según el artículo nº 11 punto 1.b del Decreto 62/2011, de 20 de mayo, del Consell, por el que se regula el procedimiento de declaración y el régimen de protección de los Bienes de Relevancia Local, será el espacio comprendido en una distancia de 50 metros, a contar desde el contorno externo del bien o de sus hipotéticos vestigios.

Se estará a lo dispuesto en el artículo 12 del Decreto 62/2011, de 20 de mayo, del Consell, por el que se regula el procedimiento de declaración y el régimen de protección de los Bienes de Relevancia Local, según el cual:

“En estos ámbitos, el Ayuntamiento velará por que se respeten los tipos edificatorios tradicionales, así como el cromatismo, materiales y disposición de huecos cuando se trate de zonas urbanas y garantizará la preservación del paisaje rural tradicional cuando se trate de ámbitos rústicos, evitándose en todo caso que la situación o dimensiones de las edificaciones o instalaciones perturben su contemplación.”

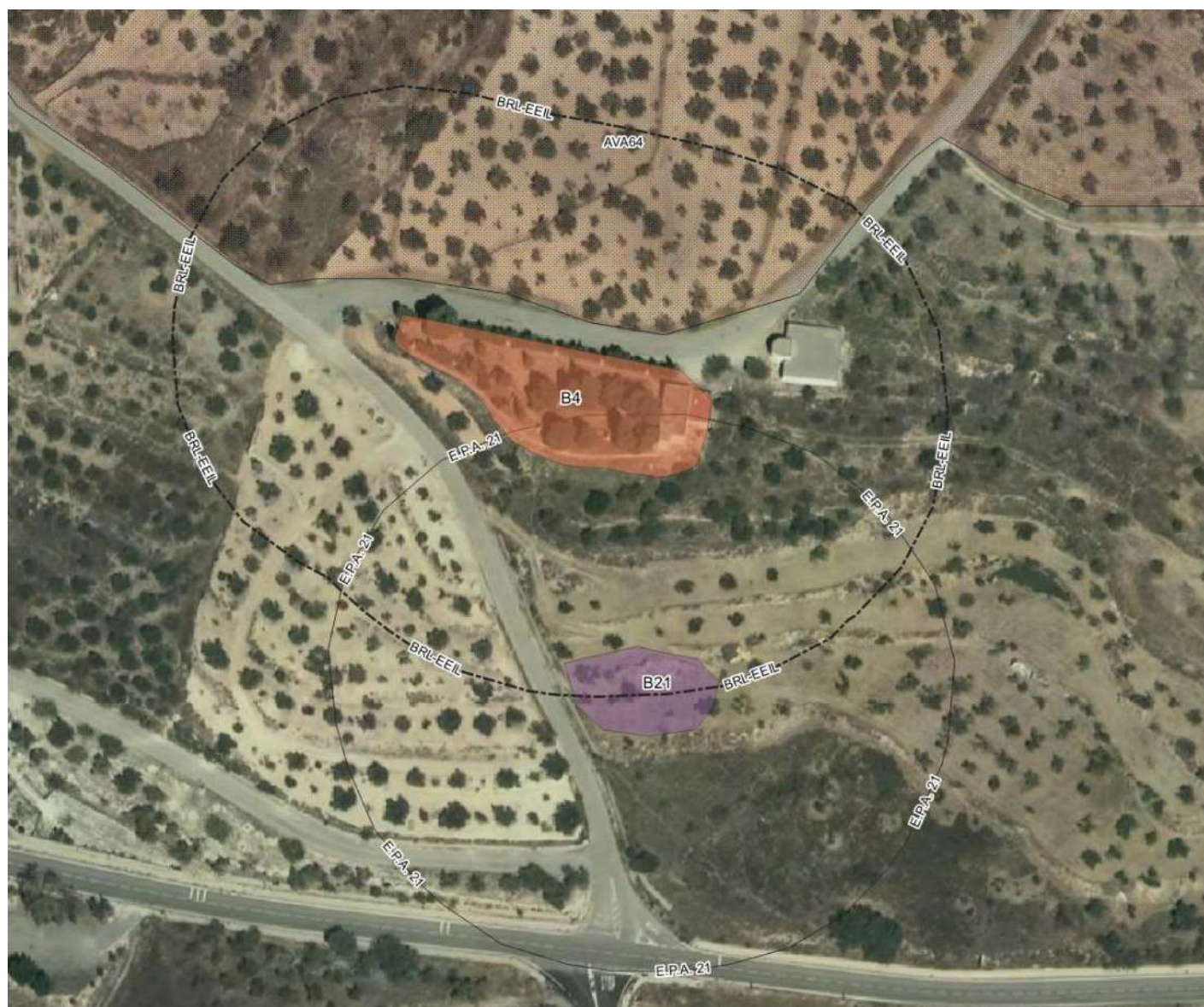

Ubicación del Calvario y su entorno de protección. El entorno de protección del Calvario se incluye también en el espacio de protección arqueológica (EPA21) y el área de vigilancia arqueológica (AVA64). E 1:800. Base cartográfica IGN

## 12. BIBLIOGRAFÍA Y FUENTES DOCUMENTALES

- **Segura Martí, Josep M<sup>a</sup>**

“Catálogo de paneles cerámicos devocionales de L’Alcoià-El Comtat (Alicante)”  
*Instituto de Cultura “Juan Gil-Albert”*. Diputación Provincial de Alicante  
Alicante 1990.

- **Torró, Josep**

“El medi humà. Aproximació històrica”  
*L’Alcoià i El Comtat, guía natural, histórica y cultural*.  
Alcoi 1993

- **Pascual Benito, Josep.Lluís**

“Les Jovades. Notes per a l’estudi del poblament neolític a la conca del Riu Alcoi”.  
*Congreso “El Eneolítico en el País Valenciano”*.  
Alcoi 1994

- **Pascual Benito, J.L.**

“La Vall Alta i Mitjana de del Riu d’Alcoi, del neolític a l’edat del bronze. La qüestió dels poblats amb sitges i fossats”

*Memòria de Llicenciatura.*

(no publicado)

- **Pascual Benito, Josep Lluís**

“Les Jovades. Hàbitat del neolític final amb estructures excavades: sitges i fossats ”

REVISTA ALBERRI Num. 2-1989.

*Centre d’Estudis Contestants (C.E.C)*

Cocentaina 1989.

- **Segura Martí, Josep M<sup>a</sup>. / Torró, Josep**

“Torres i Castells de L’Alcoià-Comtat”

*Congrés d’Estudis de L’Alcoià-Comtat.*

Alcoi, Abril-Maig 1985

- **Segura Martí, Josep M<sup>a</sup>. / Torró, Josep**

“Catàleg castellològic de l’àrea de treball del Museu d’Alcoi”

*Illes.Jornades d’Història Alcoiana de l’època medieval.*

Alcoi1984

- **Jover Maestre, Fco. Javier / Menéndez Fueyo, José Luís**

“ Las Torres del S.XVI en la Provincia de Alicante.Estado de la cuestión”

REVISTA CASTELLS N<sup>o</sup> 2.

Octubre 1992

- **Rubio Gomis, Federico**

“Catálogo de yacimientos y materiales altomedievales y musulmanes”

L’ULL DEL MORO N<sup>o</sup> II.

Alcoi 1988