



IDENTIFICACIÓN	SITUACIÓN	GRADO DE PROTECCIÓN	NÚMERO
Casa "La Pileta"	Camino del Cementerio	B	8

DESCRIPCIÓN DEL BIEN Y SUS VALORES PATRIMONIALES

S. XIX. Antigua propiedad del Dr. José María Esquerdo. Conjunto de casa señorial con 4 torres, patio interior de estilo árabe y jardines muy interesantes de la época, de singular y muy destacado valor arquitectónico e histórico. Buen estado de conservación. Uso Privado. Bl. Llorca Baus, 1984 (ver nº 114 de este catálogo).

BIEN DE INTERÉS CULTURAL (BIC)

- | | | | | |
|---------------------------|---|--|---|---|
| <input type="radio"/> BIC | <input type="checkbox"/> Monumento | <input type="checkbox"/> Zona arqueológica | <input type="checkbox"/> Jardín histórico | <input type="checkbox"/> Parque Cultural |
| | <input type="checkbox"/> Conjunto histórico | <input type="checkbox"/> Zona paleontológica | <input type="checkbox"/> Sitio histórico | <input type="checkbox"/> Incoado expediente |

BIEN DE RELEVANCIA LOCAL (BRL) O BIEN CATALOGADO (BC)

- | | | | |
|--------------------------------------|--|--|---|
| <input checked="" type="radio"/> BRL | <input type="checkbox"/> Monumento | <input type="checkbox"/> Espacio de protección arqueológica o paleontológica | <input type="checkbox"/> Patrimonio arquitectónico industrial u obra de ingeniería |
| <input type="radio"/> BC | <input type="checkbox"/> Conjunto de edificios | <input type="checkbox"/> Área de protección arqueológica o paleontológica | <input type="checkbox"/> Otros espacios o elementos de interés botánico, paisajístico, histórico o cultural |
| | <input checked="" type="checkbox"/> Arquitectura popular | | |

INFORMACIÓN URBANÍSTICA

Entorno de afección

Clasificación del suelo

- Urbano
- Urbanizable pormenorizado
- Urbanizable no pormenorizado
- No urbanizable

Calificación del suelo

Plano de Situación según Catálogo

Escala 1/5.000 Plano Nº B.1

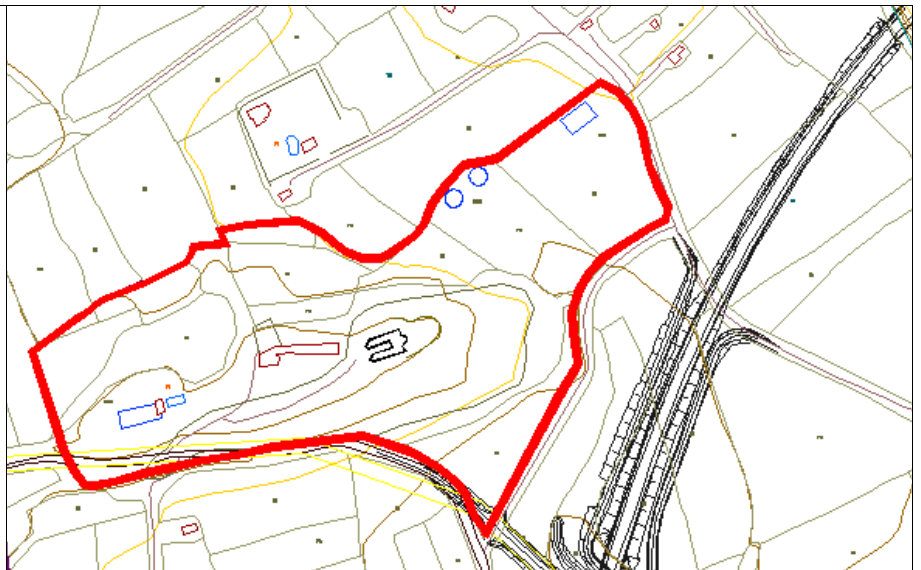

CONDICIONES DE INTERVENCIÓN

Se propone uso privado. Todo el aspecto exterior y el patio se conservarán íntegramente por su valor intrínseco. Entorno de afección: Línea poligonal reflejada en plano coincidente al sur y al este con caminos rurales y al norte y al oeste por distintos niveles de abancalamiento.

FOTOGRAFÍA 1



FOTOGRAFÍA 2





FOTOGRAFÍA 3



FOTOGRAFÍA 5



FOTOGRAFÍA 7



FOTOGRAFÍA 9

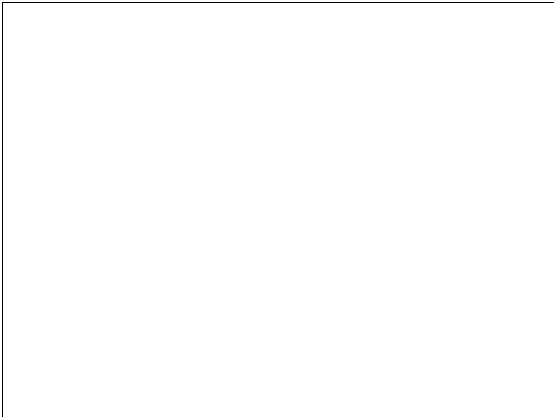

FOTOGRAFÍA 4



FOTOGRAFÍA 6



FOTOGRAFÍA 8



FOTOGRAFÍA 10

