



IDENTIFICACIÓN	SITUACIÓN	GRADO DE PROTECCIÓN	NÚMERO
Casa "La Barbera dels Aragonés"	C/ Barranquet 16	B	7

DESCRIPCIÓN DEL BIEN Y SUS VALORES PATRIMONIALES

Se trata de un edificio del s. XVII, con un indudable valor arquitectónico, así como un enorme interés en cuanto a los elementos interiores, entre los que se incluyen abundantes objetos muebles de los s. XVII-XIX y numerosos graffiti del S. XVIII sobre las paredes, que deben conservarse e inventariarse. El patio interior tiene intenciones de jardín señorial, con cenador y otros elementos. Actualmente pertenece a la fundación Hermanos Aragonés, de la cual es parte el ayuntamiento. Estado de conservación normal. Bl. inédito.

BIEN DE INTERÉS CULTURAL (BIC)

<input type="radio"/> BIC	<input type="checkbox"/> Monumento	<input type="checkbox"/> Zona arqueológica	<input type="checkbox"/> Jardín histórico	<input type="checkbox"/> Parque Cultural
	<input type="checkbox"/> Conjunto histórico	<input type="checkbox"/> Zona paleontológica	<input type="checkbox"/> Sitio histórico	<input type="checkbox"/> Incoado expediente

BIEN DE RELEVANCIA LOCAL (BRL) O BIEN CATALOGADO (BC)

<input checked="" type="radio"/> BRL	<input type="checkbox"/> Monumento	<input type="checkbox"/> Espacio de protección arqueológica o paleontológica	<input type="checkbox"/> Patrimonio arquitectónico industrial u obra de ingeniería
<input type="radio"/> BC	<input type="checkbox"/> Conjunto de edificios	<input type="checkbox"/> Area de protección arqueológica o paleontológica	<input type="checkbox"/> Otros espacios o elementos de interés botánico, paisajístico, histórico o cultural
	<input checked="" type="checkbox"/> Arquitectura popular		

INFORMACIÓN URBANÍSTICA

<p>Clasificación del suelo</p> <p><input checked="" type="checkbox"/> Urbano</p> <p><input type="checkbox"/> Urbanizable pormenorizado</p> <p><input type="checkbox"/> Urbanizable no pormenorizado</p> <p><input type="checkbox"/> No urbanizable</p> <hr/> <p>Calificación del suelo</p> <p style="border: 1px solid black; padding: 2px; display: inline-block;">ARH-3</p> <hr/> <p>Plano de Situación según Catálogo</p> <p>Escala Plano Nº</p> <p>1/5.000 B.1</p>	
--	--

CONDICIONES DE INTERVENCIÓN

Se propone uso público. Previo a una posible rehabilitación hacer un inventario de los bienes muebles del edificio y evitar en medida de lo posible descontextualizar dichos bienes. También que se mantenga el valor etnológico de las piezas al Este del edificio(riu-rau, caballerizas, ...)(sigue en anexo de anotaciones)

FOTOGRAFÍA 1



FOTOGRAFÍA 2





CONTINÚA DESCRIPCIÓN DEL BIEN Y SUS VALORES PATRIMONIALES

CONTINÚA CONDICIONES DE INTERVENCIÓN

Entorno de afección: Delimitado por las calles Huit de Maig, Avda. de Benidorm, C/ Andalucía y Avda. Bernat de Sarriá.



FOTOGRAFÍA 3

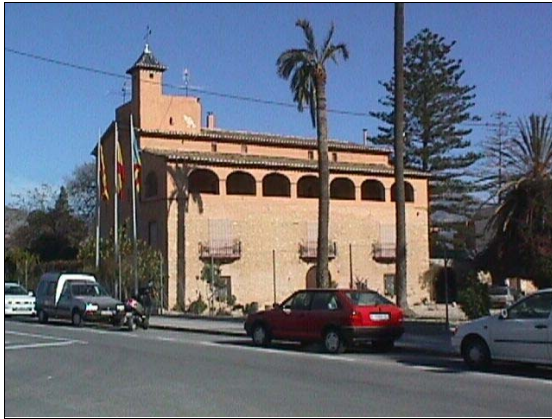

FOTOGRAFÍA 4



FOTOGRAFÍA 5



FOTOGRAFÍA 6



FOTOGRAFÍA 7



FOTOGRAFÍA 8



FOTOGRAFÍA 9



FOTOGRAFÍA 10

