

ELEMENTO CATALOGADO
Casa Blanca. Posible Molino o Torre

Situación Partida Pla Olivera
 X:713593 Y: 4257792 ED50-UTM30
 Suelo No urbanizable
 Uso actual Vivienda agrícola
 Estado de conservación Bueno

CATALOGACIÓN: Bien de Relevancia Local.
 Monumento de Interés Local / Espacio Etnológico de Interés Local

NIVEL DE PROTECCIÓN: Parcial

OBRAS ADMISIBLES:

- Conservación
- Restauración
- Reforma
- Sustitución
- Ampliación

Elementos arquitectónicos a mantener: Torre, fachadas, muros de carga, bóvedas y cubierta.

Actuaciones permitidas: Reestructuración interior, solados, instalaciones y carpinterías. Demoliciones de cuerpos añadidos.

USO PROPUESTO: Vivienda agrícola

- Público
- Privado

OBSERVACIONES
 Cualquier intervención en el edificio y su entorno deberá cumplimentar lo dispuesto en el artículo 50.4 de la Ley 5/2007 de Modificación de la Ley 4/1998 de Patrimonio Cultural Valenciano

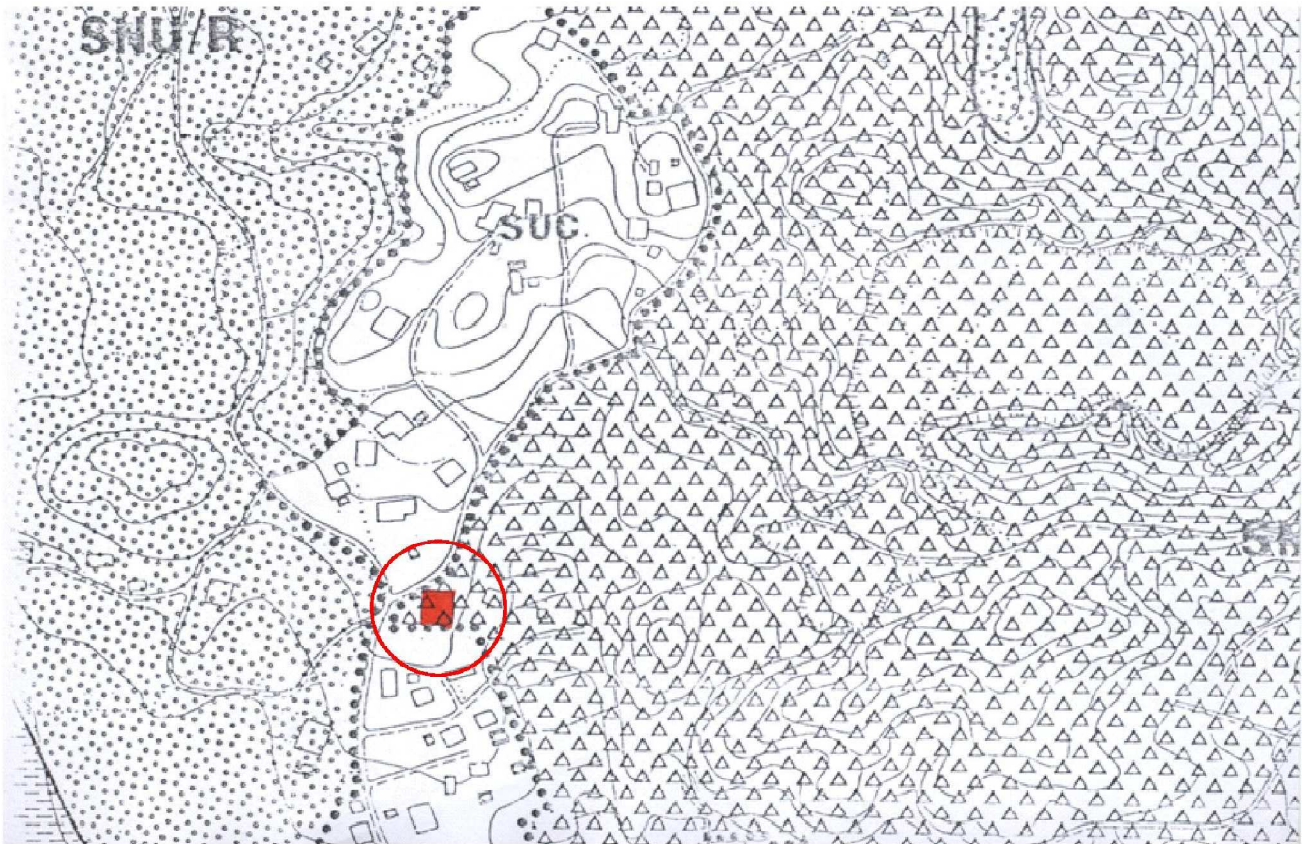

SITUACIÓN DEL ELEMENTO CATALOGADO Y ENTORNO A PROTEGER (R = 50 m.)

Casa Blanca. Posible Molino o Torre

DESCRIPCIÓN

AUTOR: Desconocido

ÉPOCA: Imprecisa, posiblemente no anterior al s. XVIII, con ampliaciones recientes, quizás del último tercio del siglo XX.

Se trata de dos construcciones diferenciadas, situadas sobre una loma que domina un territorio amplio, hasta el litoral. Es de planta rectangular, conformada por dos pisos superpuestos, con fachada de gran longitud, tiene huecos verticales, muy esbeltos. Siendo en la cubierta inclinada a un agua, y un anexo en la fachada posterior que ofrece la cubierta inclinada a dos aguas. Las tejas son curvas, si bien de factura moderna.

Junto a un lateral hay un cuerpo circular, en forma de tronco de cono, con un recrecido circular, es de base muy ancha, construido en mampostería. Con piezas de pequeño tamaño. El recrecido ofrece una parte del círculo sustituido por un elemento plano. Formando parte de la parcela hay un aljibe de planta rectangular y cubierto mediante bóveda circular. Hay diversos añadidos actuales, de escasa fortuna. El conjunto, salvo los añadidos ofrece singularidad de una casa agrícola tradicional.

BIBLIOGRAFÍA:

BAEZA PONSODA, R. (1995); Arquitectura rural de San Vicente del Raspeig. Inédito.

MORATALLA JÁVEGA, J. (2000); Arqueología y patrimonio histórico en San Vicent del Raspeig. San Vicent del Raspeig.

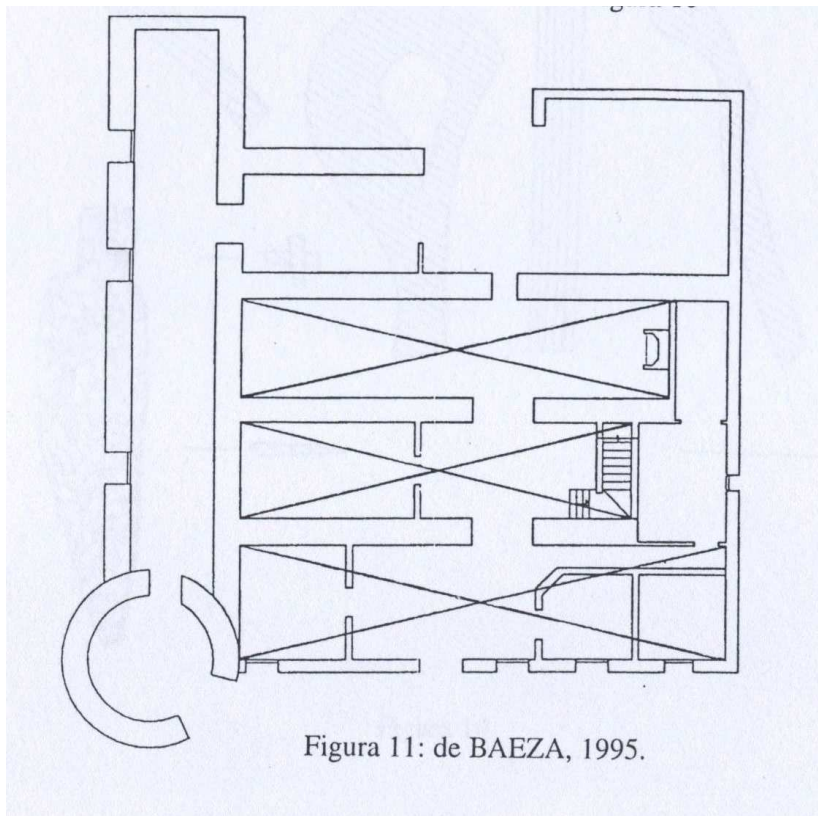
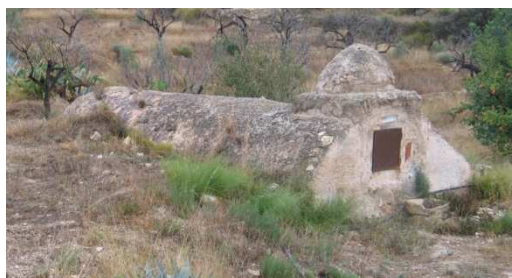

Figura 11: de BAEZA, 1995.