

YACIMIENTO ARQUEOLÓGICO CATALOGADO
Lloma de la Panxeta

Situación Lloma de la Panxeta
U.T.M.e: 711329 U.T.M.n: 4261697
Suelo No urbanizable
Uso actual Agrícola
Estado de conservación

CATALOGACIÓN: Bien de Relevancia Local
Espacio de Protección Arqueológica

NIVEL DE PROTECCIÓN: Área de Vigilancia Arqueológica

OBRAS ADMISIBLES:

- Conservación
- Restauración
- Reforma
- Sustitución
- Ampliación

USO PROPUESTO: Agrícola

- Público
- Privado

OBSERVACIONES

Cualquier intervención en el edificio y su entorno deberá cumplimentar lo dispuesto en el artículo 50.4 de la Ley 5/2007 de Modificación de la Ley 4/1998 de Patrimonio Cultural Valenciano

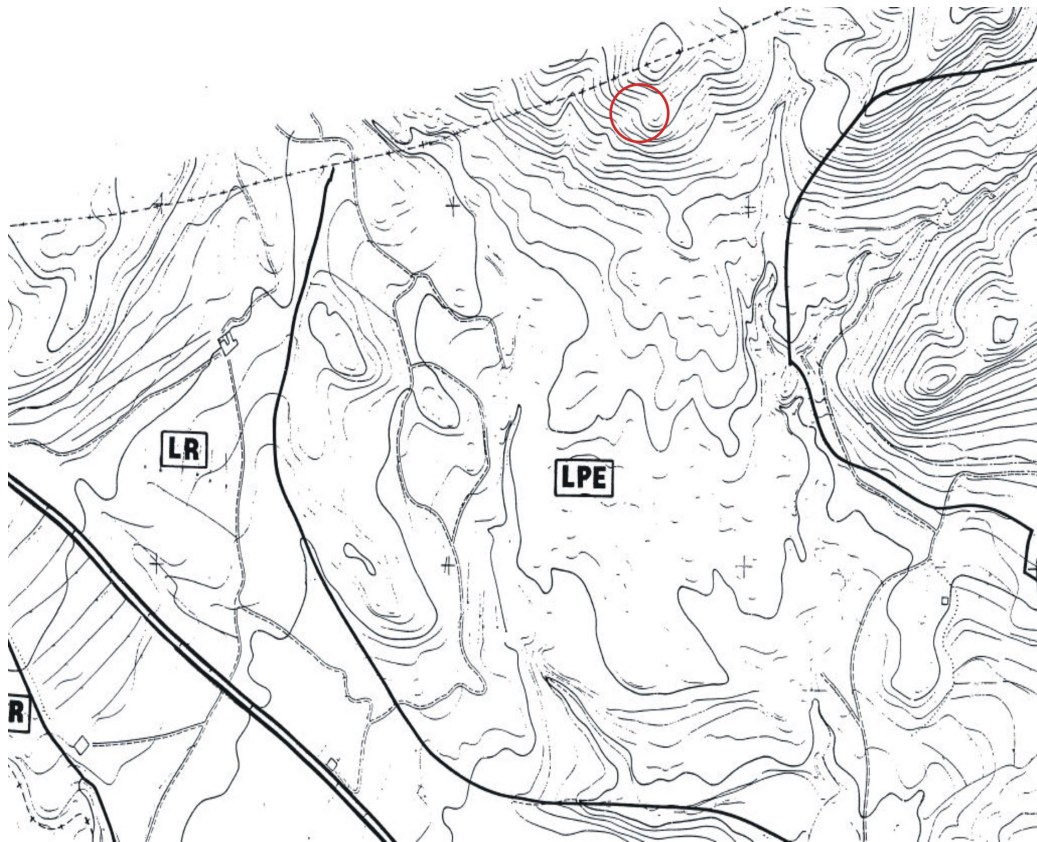

SITUACIÓN DEL ELEMENTO CATALOGADO Y ENTORNO A PROTEGER (R=50 metros)

Lloma de la Panxeta

DESCRIPCIÓN

ÉPOCA: Siglos XIV- XV, Medieval cristiano

Pequeña loma elevada aproximadamente 17 metros del entorno inmediato. Conserva escasos materiales en la cima y en las laderas (común y cocina) escasos, no más de 5-6 formas en apenas 100 m2. Un fragmento de jarra de pasta anaranjada con cuello acanalado tiene un perfecto paralelo en el cercano castillo de la Mola (Novelda). No hay restos de estructuras en superficie.

BIBLIOGRAFÍA:

NAVARRO POVEDA, C. (1990); Excavaciones arqueológicas en el castillo de la Mola (Novelda, Alicante).
- Las cerámicas Comunes s. XIV – XV. Inst. Gil- Albert. Alicante.