



CATÁLOGO DE BIENES Y ESPACIOS PROTEGIDOS DE LA VILLA DE SONEJA

FASE I
2010

DENOMINACIÓN: Alto de Soneja		CÓDIGO DE FICHA: 2-BA
INFORMACIÓN REGISTRAL: Polígono 1, partida Monte del Hoyo, parcelas 532 y 1.309		CORRESPONDENCIA CON FICHA:
LONGITUD: 0° 24' 57" W	LATITUD: 39° 48' 50" N	INMUEBLE RECOGIDO EN P.G.O.U. <input type="checkbox"/>
UTM Coordenada x: 721213 Coordenada y: 4410377 Huso en S. G.: 30	ALTURA (m): 265	RÉGIMEN JURÍDICO: ZAP (BIC)

PLANO CATASTRAL SOBRE ORTOFOTO (escala 1:10.000)

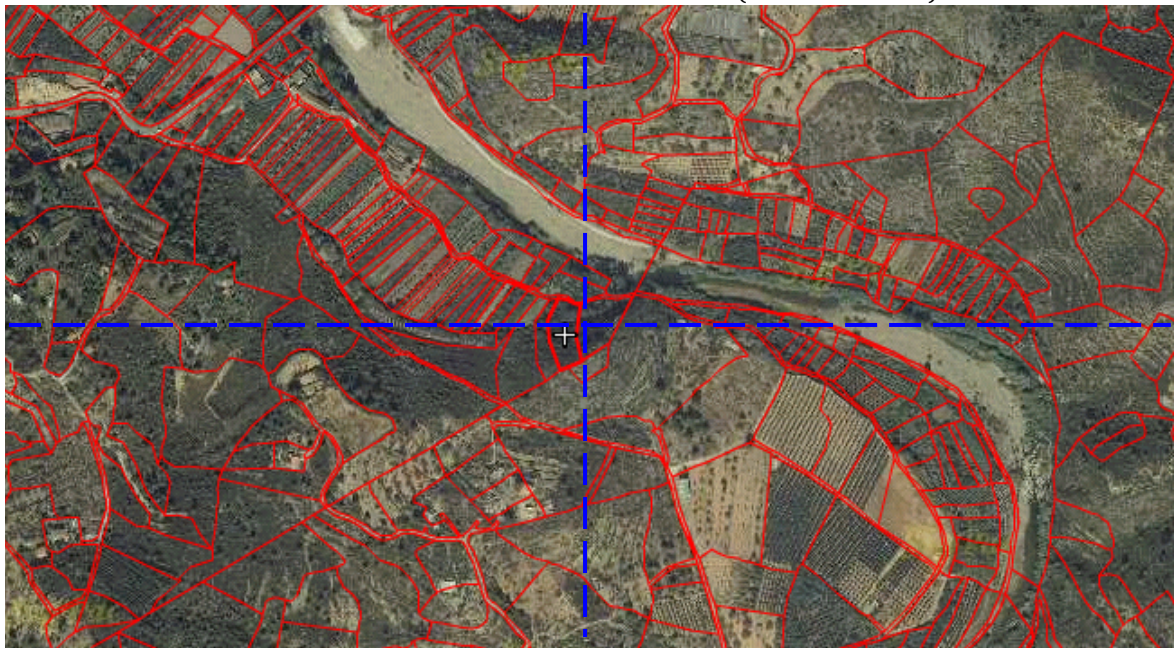

PERÍMETRO DE PROTECCIÓN SOBRE ORTOFOTO (escala 1:10.000)





CATÁLOGO DE BIENES Y ESPACIOS PROTEGIDOS DE LA VILLA DE SONEJA

FICHA
NÚM.:
2-BA

TIPOLOGÍA: Asentamiento de montaña	ADSCRIPCIÓN: Ibérica
CRONOLOGÍA: Indeterminada	PERIODO:
ESTADO DE CONSERVACIÓN: Malo	PELIGRO / AMENAZAS: Moderado. Expolio
REFERENCIA BIBLIOGRÁFICA / DOCUMENTAL: <ul style="list-style-type: none">- http://www.cult.gva.es/dgpa- Iquino Parra, F. (1982). <i>Historia de Soneja</i>. Valencia: Nácher.- Moriel Fernández, A. (1986). "La Arqueología en Sot de Ferrer. Aproximación a nuestra historia". Original mecanografiado. Centro Cultural-Ayuntamiento de Sot de Ferrer.	
REGISTRO MATERIAL: Fragmentos dispersos de cerámica ibérica Lienzo parcial de amurallamiento del poblado	MUSEO DEPOSITARIO: Museo Municipal de Arqueología y Etnología de Segorbe
DESCRIPCIÓN: Se encuentra ubicado en lo alto de un pequeño cerro, próximo a la partida del Hoyo y al río Palancia, en el límite con el término municipal de Sot de Ferrer. En lo alto del cerro forma una pequeña replaza, rodeándola una muralla de ibérica piedras toscas. En lo alto y pendientes se encuentran restos estructuras de estancias o habitaciones, con abundante cantidad de cerámica ibérica. Está muy afectado por los agentes atmosféricos, no apreciándose estructuras que puedan ser identificadas con suficiente claridad como habitaciones.	
AUTOR: Antonio Moriel Fernández; Miguel Gómez Sahuquillo	
FECHA: 1986; 2009	
PAISAJE: Campos de cultivo	
ACCESO: Saliendo del municipio de Soneja en dirección a Azuébar parte un camino que conduce a la partida del Ho-yo, y que asciende hasta un pequeño alto en dirección a Sot de Ferrer. El yacimiento queda a su izquierda. A este cerro también se le llama Monte Gómez.	
PROPUESTA DE CONSERVACIÓN:	