



CATÁLOGO DE BIENES Y ESPACIOS PROTEGIDOS DE LA VILLA DE SONEJA

FASE I
2010

DENOMINACIÓN: Poblado de la Rambla Rovira (o del Arco-Fuentes)		CÓDIGO DE FICHA: 7-BA
INFORMACIÓN REGISTRAL: Polígono 1, partida Arco, parcela 128		CORRESPONDENCIA CON FICHA:
LONGITUD: 0° 26' 05" W	LATITUD: 39° 49' 12" N	INMUEBLE RECOGIDO EN P.G.O.U. <input type="checkbox"/>
UTM Coordenada x: 719560 Coordenada y: 4410996 Huso en S. G.: 30	ALTURA (m): 300	RÉGIMEN JURÍDICO: EPAP (BRL)

PLANO CATASTRAL SOBRE ORTOFOTO (escala 1:10.000)

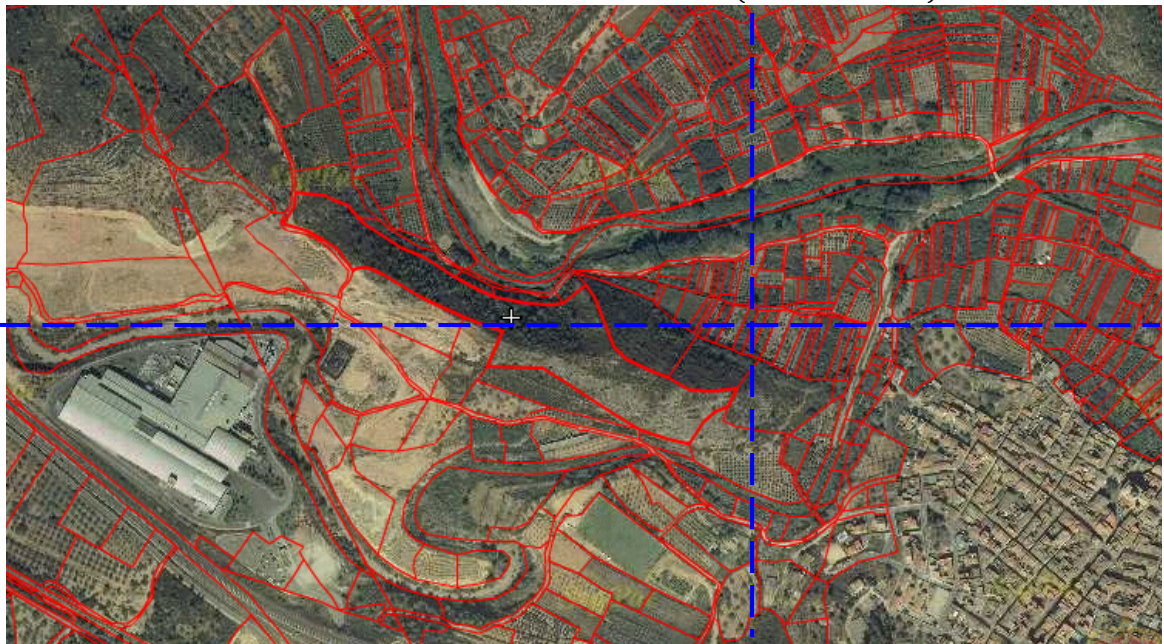

PERÍMETRO DE PROTECCIÓN SOBRE ORTOFOTO (escala 1:5.000)





CATÁLOGO DE BIENES Y ESPACIOS PROTEGIDOS DE LA VILLA DE SONEJA

FICHA
NÚM.:
7-BA

TIPOLOGÍA: Asentamiento de montaña	ADSCRIPCIÓN: Romano
CRONOLOGÍA: S. VI	PERIODO: Baja Romanidad (época romana tardoantigua)
ESTADO DE CONSERVACIÓN: Malo	
PELIGRO / AMENAZAS: Indeterminado	
REFERENCIA BIBLIOGRÁFICA / DOCUMENTAL: <ul style="list-style-type: none">- http://www.cult.gva.es/dgpa- Iquino Parra, F. (1982). <i>Historia de Soneja</i>. Valencia: Nácher. Pp. 16.- Járrega Domínguez, R. (2000). <i>El Alto Palancia en la época romana</i>. Castellón: Diputació de Castelló-Servei de Publicacions. Pp. 62-63, 65-66.	
REGISTRO MATERIAL: Fragmento de borde, visera y parte de la pared de cerámica tipo <i>sigillata</i>	MUSEO DEPOSITARIO: Museo Municipal de Arqueología y Etnología de Segorbe
DESCRIPCIÓN: Este yacimiento se encuentra sobre un puntal del monte del Arco. De este lugar proceden algunos fragmentos de material lítico y cerámica en cocción reductora hecha a mano, que podría ser de la Edad del Bronce, si bien, a juzgar por el fragmento de <i>sigillata</i> que se ha recogido aquí, no se descarta que se trate de cerámica tardorromana del tipo denominado <i>Late Cooking ware</i> o <i>Handmade ware</i> , como las que se han hallado en Cartago u otros lugares. En posteriores prospecciones efectuadas en este lugar no se ha localizado indicio alguno de la presencia de materiales antiguos. Llama la atención la cronología tardía y el emplazamiento de este yacimiento, por lo que pudo tratarse de un asentamiento en alto de época. Por ello, constituye uno de los escasos testimonios sobre la Baja Romanidad que tenemos en la comarca. Cabe destacar la existencia de otro yacimiento romano, ya destruido, en unas tablas de cultivo de secano, junto a la balsa de riego de la casa de Jáyar. En el se apreciaba un pavimento de mortero de poco espesor y se recogió fragmentos de cerámica <i>sigillata</i> hispánica (s. I-III), <i>sigillata</i> africana (s. VI) y dolium (cerámica común romana). Posiblemente allí existiese una <i>villa</i> .	
AUTOR: Ramón Járrega Domínguez; Miguel Gómez Sahuquillo	FECHA: 2000; 2009
PAISAJE: Zona forestal y de cultivos agrícolas	
ACCESO: Desde la carretera que conduce de Soneja al campo de fútbol municipal parte un camino, nada más salvar el barranco del Melón, que desciende a la rambla. Tras cruzarla, se debe tomar una senda que sube hacia la derecha y se va haciendo cada vez más difusa, hasta llegar a lo alto de la cresta del monte del Arco.	
PROPUESTA DE CONSERVACIÓN:	