



# CATÁLOGO DE ELEMENTOS ARQUEOLÓGICOS OCTUBRE 2011

## CATÀLEG D' ELEMENTS ARQUEOLÒGICS OCTUBRE 2011

AQ.7

**1 DATOS GENERALES / DADES GENERALS****DENOMINACIÓN YACIMIENTO / DENOMINACIÓ JACIMENT****NECRÓPOLIS DE SANT JOAQUIM DE LA MENADELLA.****SITUACIÓN / SITUACIÓ**

519 (4-4) / 30T x=732627 y=4508255 / 1.084 m. snm.

**CATASTRO / CATASTRE**

Polígono 11, Parcela 54.

**DELIMITACIÓN ENTORNO / DELIMITACIÓ ENTORN**

V-1 30T x=732699 y=4508394

V-2 30T x=732505 y=4508332

V-3 30T x=732547 y=4508114

V-4 30T x=732768 y=4508198

**RÉGIMEN JUR. Y PROPIEDAD / RÈGIM JUR. I PROPIETAT**

Propiedad privada

**CATEGORÍA / CATEGORIA****Bien de Relevancia Local (BRL)**  
**Espacio de Protección arqueológica (EPA).****ACCESO / ACCES**

Desde Forcall, se coge la carretera CV-14 dirección Sorita. Se toma el desvío a Villores, para coger la carretera que lleva a Luco de Bordón. Pasado Villores ascendemos el puerto de la Menadella, a mano izquierda pasamos por la pista que lleva al parque eólico de la Menadella. El yacimiento se ubica en la Menadella, en el límite entre las provincias de Castellón y Teruel.

**ENTORNO / ENTORN**

Yacimiento enclavado en un parque eólico, rodeado de aerogeneradores. La vegetación compuesta por matorral variado, aliagas, manzanilla, etc.

**3 ESTILO - CRONOLOGÍA / ESTIL - CRONOLOGIA****TIPOLOGÍA / TIPOLOGIA**

Complejo funerario tumular.

**ADSCRIPCIÓN CRONOLÓGICA / ADSCRIPCIÓ CRONOLÒGICA**

Bronce Final- Hierro I.

**CRONOLOGÍA / CRONOLOGIA**

Siglo VII-VI a.C.

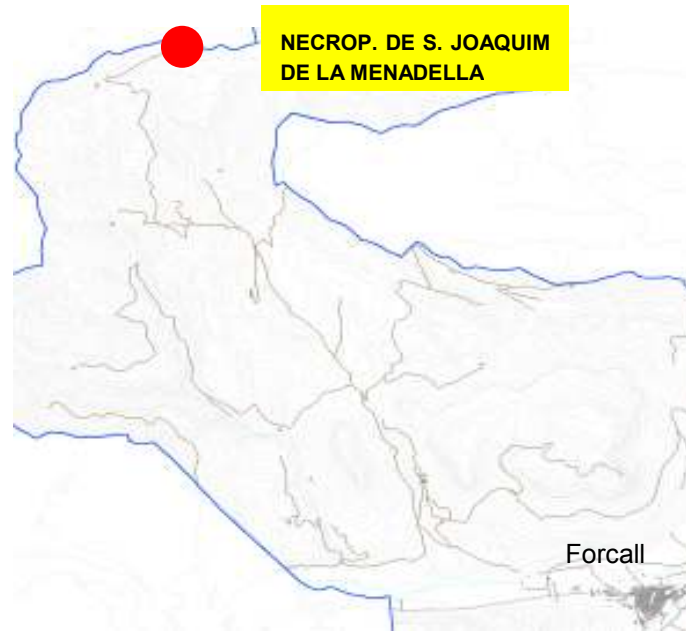
**2 PLANO DE SITUACIÓN / PLÀNOL DE SITUACIÓ****ELEMENTOS DESTACABLES / ELEMENTS DESTACABLES** **CERÁMICA/TIPOLOGIA:****CERÀMICA/TIPOLOGIA:**

Cerámica a mano. Cerámica a mano con decoraciones digitales, acanaladas e incisiones

 **LÍTICOS/TIPOLOGIA:****LÍTICS/TIPOLOGIA:**

Percutor, dientes de hoz.

 **PINTORESCO / PAISAJÍSTICO****PINTORESC / PAISATGÍSTIC** **HUESO:****OS:**

Humanos y fauna (ovicápridos, bóvidos, équidos y óvidos).

 **ESTRUCTURAS:****ESTRUCTURES:**

Túmulos y cistas funerarias. Estructuras en piedra en seco.

 **OTROS****ALTRES**

Carbones, malacofauna, fragmentos de ocre, fragmentos de escoria de hierro.



#### 4 IDENTIFICACIÓN FOTOGRÁFICA / IDENTIFICACIÓ FOTOGRÀFICA



Detalle de túmulo de planta circular.



Detalle de túmulo de planta cuadrada.



Vista general del complejo funerario.



## 5 DESCRIPCIÓN / DESCRIPCIÓ

El yacimiento se sitúa en la cima de la sierra de la Menadella, en el límite entre las provincias de Teruel y Castellón. La intervención fue motivada por la implantación en ese lugar de un parque eólico, siguiendo el Plan Eólico Valenciano, la cual cosa afectaba a dicho yacimiento. En la actualidad dicho espacio funerario ha sido restaurado y convertido en un campo arqueológico visitable.

En una plataforma sobreelevada se han documentado ocho estructuras/túmulos circulares (5 m. de diámetro aprox.) con cubiertas de cascotes, lajas y sillarejo. También aparecen cámaras funerarias de planta cuadrada y en loculi. Tras la excavación de las estructuras funerarias, se recogieron restos de humanos incinerados, además de material cerámico y óseo animal. Este conjunto funerario se adscribe a la época del Bronce Final- Hierro I. Alrededor de este complejo aparecen una serie de estructuras de piedra en seco como; una estructura circular de combustión, un parapeto de la Guerra Civil española del 1936-39 y otros elementos etnológicos hidráulicos. También aparecen tres cubetas destinadas a la extracción de margas y amortizadas con cerámica hecha a mano y restos óseos no humanos.

## 6 DELIMITACIÓN DE ENTORNO / DELIMITACIÓ DE ENTORN

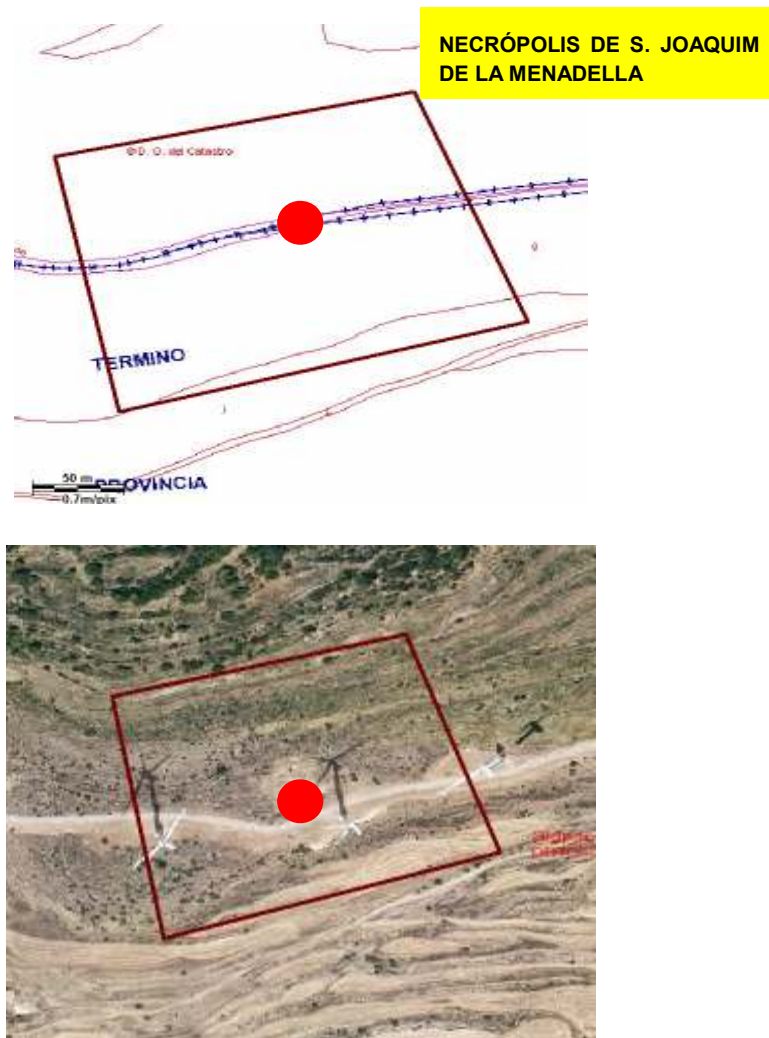

**7 UTILIZACIÓN / UTILITZACIÓ****USO ACTUAL**

ÚS ACTUAL

Parque eólico.

Campo arqueológico.

**ESTADO DE CONSERVACIÓN APARENTE:**

ESTAT DE CONSERVACIÓ APARENT:

Bueno

**ESTRUCTURA / ESTRUCTURA** Bueno  Regular  Malo**CAUSAS DEL DETERIORO:**

CAUSES DEL DETERIORAMENT:

Abandono/ Erosión.

**8 CRITERIOS DE CATALOGACIÓN / CRITERIS DE CATALOGACIÓ** HISTÓRICO

HISTÒRIC

 URBANÍSTICO

URBANÍSTIC

 ARQUEOLÓGICO

ARQUEOLÒGIC

 ARQUITECTÓNICO-ARTÍSTICO

ARQUITECTÒNIC-ARTÍSTIC

 PINTORESCO / PAISAJÍSTICO

PINTORESC / PAISATGÍSTIC

 OTROS

ALTRES

**9 INTERVENCIONES RECOMENDADAS Y PERMITIDAS EN EL EDIFICIO / INTERVENCIÓNS RECOMANADES Y PERMESSES EN L'EDIFICI** CONSERVACIÓN

CONSERVACIÓ

 AMPLIACIÓN

AMPLIACIÓ

 RESTAURACIÓN

RESTAURACIÓ

 DEMOLICIÓN

DEMOLICIÓ

 REHABILITACIÓN

REHABILITACIÓ

 ESTUDIOS ARQUEOLÓGICOS

ESTUDIS ARQUEOLÒGICS

 REESTRUCTURACIÓN

REESTRUCTURACIÓ

**ELEMENTOS PROTEGIDOS \ ELEMENTS PROTEGITS**

Las estructuras funerarias y muros de azagador que lo rodean.

**INTERVENCIONES PROHIBIDAS \ INTERVENCIÓNS PROHIBIDES**

Cualquiera salvo la conservación, la restauración, actuaciones arqueológicas y estudios científicos.

**10 TIPOS Y GRADOS DE PROTECCIÓN / TIPUS I GRAUS DE PROTECCIÓ** B.I.C. (BIEN DE INTERÉS CULTURAL)

B.I.C. (BE D'INTERÉS CULTURAL)

 B.R.L. (BIEN DE RELEVANCIA LOCAL)

B.R.L. (BE DE RELEVÀNCIA LOCAL)

 B.C. (BIEN CATALOGADO)

B.C. (BE CATALOGAT)

 Z.A. (ZONA ARQUEOLÓGICA)

Z.A. (ZONA ARQUEOLÒGICA)

 E.P.A. (ESPACIO DE PROTECCIÓN ARQUEOLÓGICA)

E.P.A. (ESPAI DE PROTECCIÓ ARQUEOLÒGICA)

 A.V.Á. (ÁREA DE VIGILANCIA ARQUEOLÓGICA)

A.V.A. (ÀREA DE VIGILANCIA ARQUEOLÒGICA)

**11 RÉGIMEN URBANÍSTICO EXISTENTE / RÈGIM URBANÍSTIC EXISTENT**

Plan General de Ordenación Urbana

**12 INFORMACIÓN COMPLEMENTARIA / INFORMACIÓ COMPLEMENTÀRIA**

Hallazgo de estructuras negativas, necrópolis de incineración. M. Guardiola, J. Hernández y R. Pérez. 15/11/2007. Base de datos de la Direcció General de Patrimoni Valencià.

Julio 2005: "Excavación arqueológica de la Necrópolis de San Joaquín de la Menadella". Codirección: D. Vizcaíno, R. Pérez.

**13 NOTICIA HISTÓRICA / NOTÍCIA HISTÒRICA****14 BIBLIOGRAFÍA / BIBLIOGRAFIA**- **VIZCAÍNO LEÓN, D., PÉREZ MILÁN, R.:** "Informe preliminar. Excavación arqueológica: Necrópolis Tumular de San Joaquín (R5b)". Parque Eólico de Refoyas (Zona II del Plan Eólico Valenciano). Julio 2005