

CATÁLOGO ETNOLÓGICO

Nº Ficha **ETN 56**Fecha **2008**Bien **NIDO DE
AMETRALLADORA ZONA**Tér. Mun. **GAIBIEL**Provincia **CASTELLÓN**Hoja **640 (1-2)**Escala **1/10.000**

Coord. UTM

X **714371**Y **4424774**Altitud **635 m.snm**

Propietario

Dirección

Datos Catastrales

Polígono

2

Parcela

293

Acceso

Por la carretera de Gaibiel a Matet, parte un camino a la Rambla, para ascender a continuación, hasta la ladera norte del Cerro Las Simas. La trinchera, se haya en la cumbre opuesta

Entorno

Matorral y monte bajo

Plano de Localización

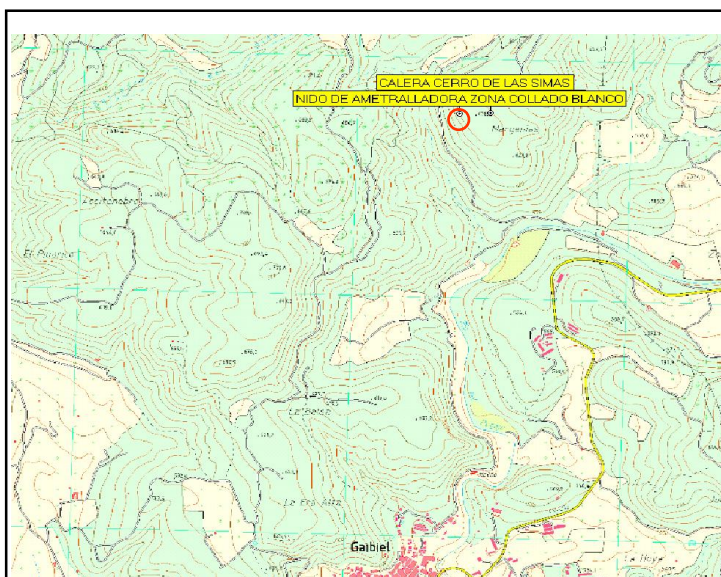
Tipo de Yacimiento **Defensivo**Ads. Cultural **Guerra Civil**Cronología **Siglo XX**Estado de Conservación **Regular**Peligro de Destrucción **Medio**

Descripción del Bien

Nido de ametralladoras localizado sobre un pequeño espolón rocoso divisando barranco contíguo. La estructura conservada, desprovista de su ubierta original, se dispone con forma de abanico



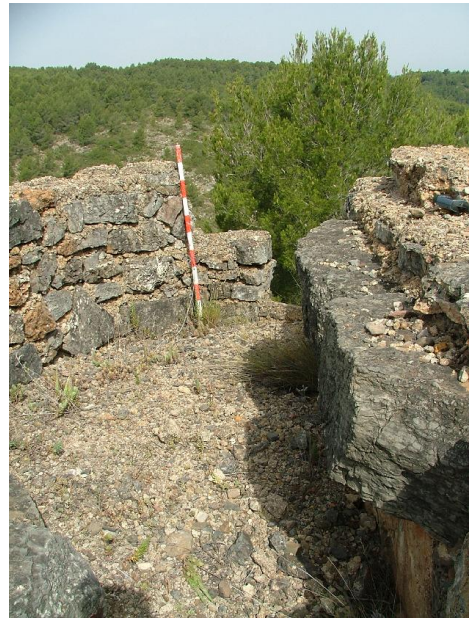

Materiales Recogidos

Ninguno

Intervenciones

Régimen Jurídico

Incoado BIC

Declarado BIC

Grado de Protecc.
Asig. por el PGOU

Bien Inmueble Relevancia Local
(BRL)

Estructuras

Empty box for describing structures.

Bibliografía

Empty box for bibliography.