

CATÁLOGO ETNOLÓGICO

Nº Ficha **ETN 54**Fecha **2008**

Bien	MOLINO DE ENMEDIO	Tér. Mun.	GAIBIEL	Provincia	CASTELLÓN		
Hoja	640 (1-2)	Escala	1/10.000	Coord. UTM	X 714459 Y 4423253	Altitud	500 m.snm

Propietario		Datos Catastrales	Polígono	4
Dirección		Parcela	226	

Acceso

Por el camino antiguo de Pavías, a escasos doscientos metros sobre el río

Entorno

Situado entre la ladera baja de la montaña y la vega rocosa del río

Plano de Localización

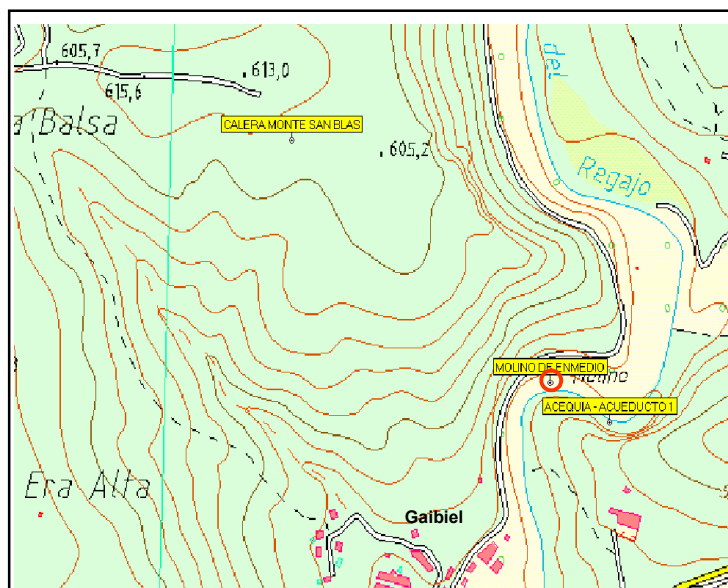

Tipo de Bien	Molino	Ads. Cultural	Contemp.	Cronología	Siglo XIX-XX
Estado de Conservación	Malo	Peligro de Destrucción	Alto		

Descripción del Bien

Actualmente el denominado Molino de Enmedio se haya en gran medida remodelado tipológicamente, perdiendo toda la traza molinera original (al menos lo visible)



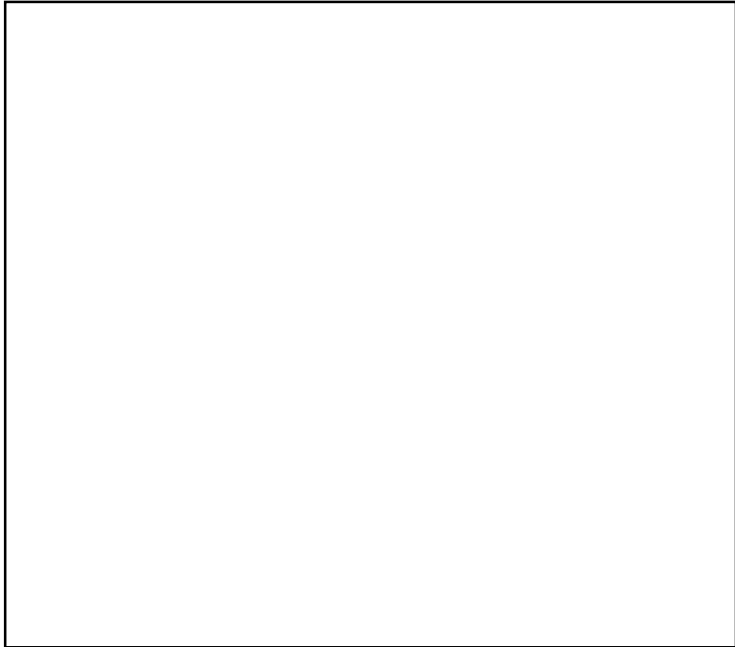

Materiales Recogidos

Ninguno

Intervenciones



Régimen Jurídico

Incoado BIC

Declarado BIC

Grado de Protecc.
Asig. por el PGOU

Bien Inmueble Relevancia
Local (BRL)

Estructuras

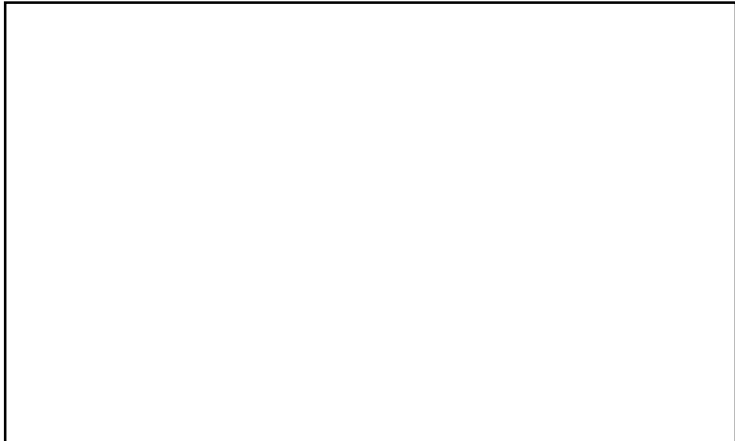
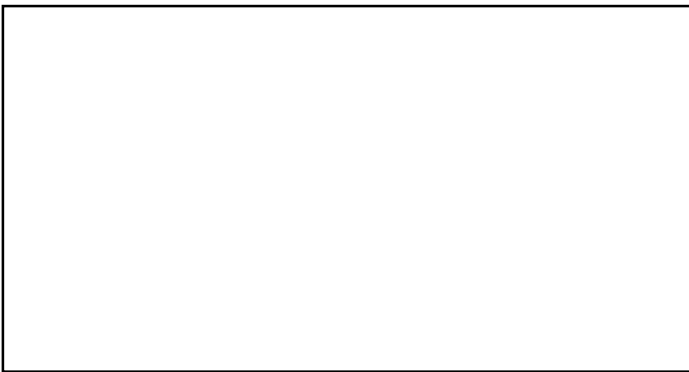

Bibliografía

