

CATÁLOGO ETNOLÓGICO

Nº Ficha **ETN 53**Fecha **2008**Bien **MOLINO ALTO**Tér. Mun. **GAIBIEL**Provincia **CASTELLÓN**Hoja **640 (1-2)**Escala **1/10.000**

Coord. UTM

X **714378**Y **4423933**Altitud **530 m.snm**

Propietario

Dirección

Datos Catastrales

Polígono **5**Parcela **73**

Acceso

Su situación se dispone aguas arriba del pueblo, a una distancia aproximada de 450 metros. La elección del enclave, viene determinado por la orografía del lugar, donde la presencia de agua canalizada para el regadío, alcanza cierta altura que permite la caída por gravedad y mover la maquinaria.

Entorno

Vega del río. Zona colindante formada por bancales, hoy sin cultivar.

Plano de Localización

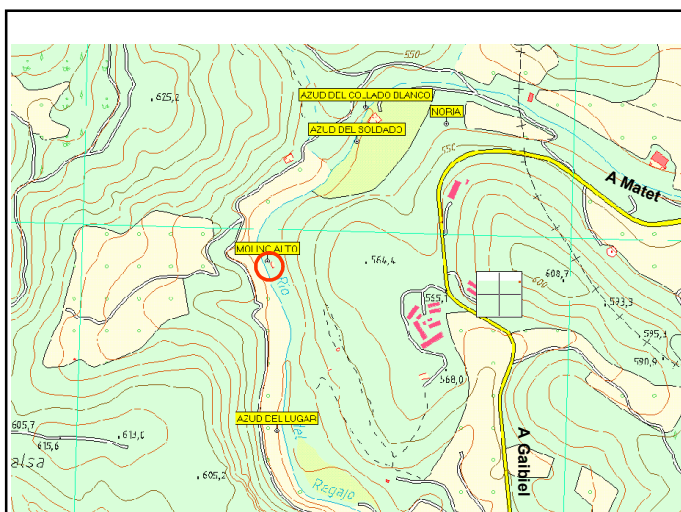
Tipo de Yacimiento **Molino**Ads. Cultural **Contemporáneo**Cronología **Siglo XIX.
1810**Estado de Conservación **Malo**Peligro de Destrucción **Alto**

Descripción del Bien

Edificio de planta cuadrangular, realizado en mampostería de piedra local irregular con trabazón de mortero. Presenta diferentes reformas en su interior, donde albergaría al menos dos forjados, comunicados ambos mediante escalera de obra, adosada a un lateral. El acceso principal se efectuaría por la fachada receyente al río, donde también dispondría de la salida de las aguas sobrantes del molino. La toma de agua, se realizaba desde la acequia de Almargen que ensanchaba a escasos 20 metros para disponer así de cierto caudal por acumulación con el que mover las dos muelas que se albergaban en el interior del edificio.





Materiales Recogidos

Ninguno

Intervenciones

Régimen Jurídico

Incoado BIC

Declarado BIC

Grado de Protecc.
Asig. por el PGOU

Bien Inmueble Relevancia Local
(BRL)

Estructuras

Las estructuras conservadas están formadas por una edificación cuadrangular en cuyo lateral se disponía del pozo de captación de las aguas, maquinaria y salida al barranco del líquido sobrante. El resto de la construcción era empleada como vivienda. Mantiene in situ las muelas cubiertas bajo la vegetación.

Bibliografía