

CATÁLOGO ETNOLÓGICO

Nº Ficha **ETN 49**Fecha **2008**Yacimiento **LA PEDRERA** Tér. Mun. **GAIBIEL** Provincia **CASTELLÓN**Hoja **640 (1-2)** Escala **1/10.000** Coord. UTM X **714078** Y **4422869** Altitud **530 m.snm**Propietario Dirección Datos Catastrales Polígono **15** Parcela **9001**

Acceso

Parte alta del pueblo.

Entorno

Ubicado sobre la ladera alta del pueblo. Urbano

Plano de Localización

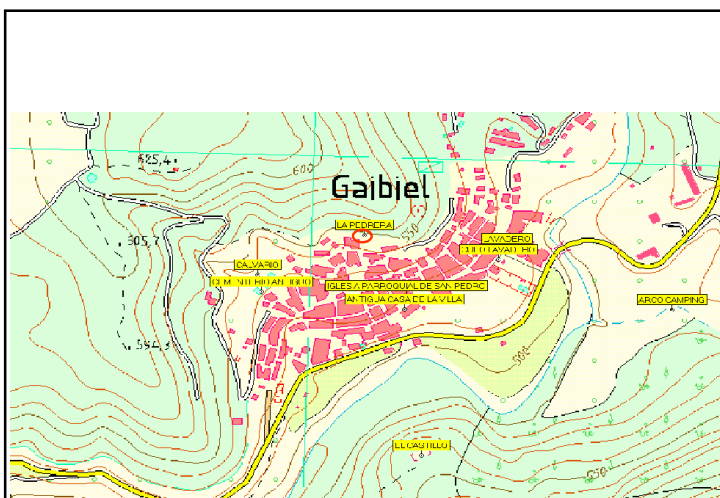
Tipo de Yacimiento **Cantera** Ads. Cultural **Medieval - contemp.** Cronología Estado de Conservación **Regular** Peligro de Destrucción **Medio**

Descripción del Yacimiento

Zona tradicional para la extracción de la piedra empleada en las obras del pueblo. Esta constituida por calizas de coloración grisáceo

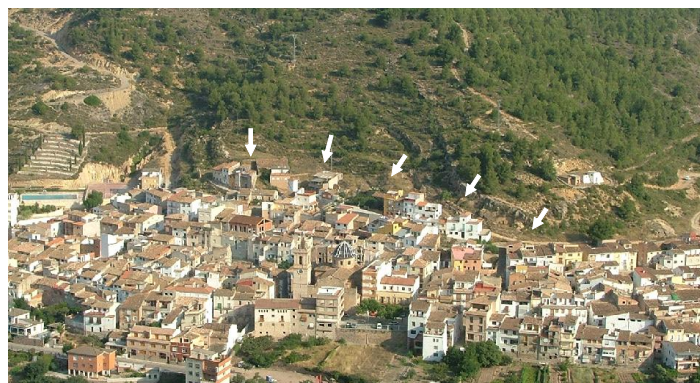

Materiales Recogidos

Ninguno

Intervenciones

Régimen Jurídico

Incoado BIC

Declarado BIC

Grado de Protecc.
Asig. por el PGOU

Bien Inmueble Relevancia Local
(BRL)

Estructuras

Bibliografía

- SALES MARTÍNEZ, V.: "Geografía de las comarcas valencianas", vol III, Valencia.