

CATÁLOGO ETNOLÓGICO

Nº Ficha **ETN 38**Fecha **2008**Yacimiento Tér. Mun. Provincia Hoja Escala Coord. UTM X Y Altitud Propietario Dirección Datos Catastrales Polígono Parcela

Acceso

Siguiendo el antiguo camino de Caudiel, en la zona denominada del Pinarico

Entorno

Zona pedregosa y monte bajo

Plano de Localización

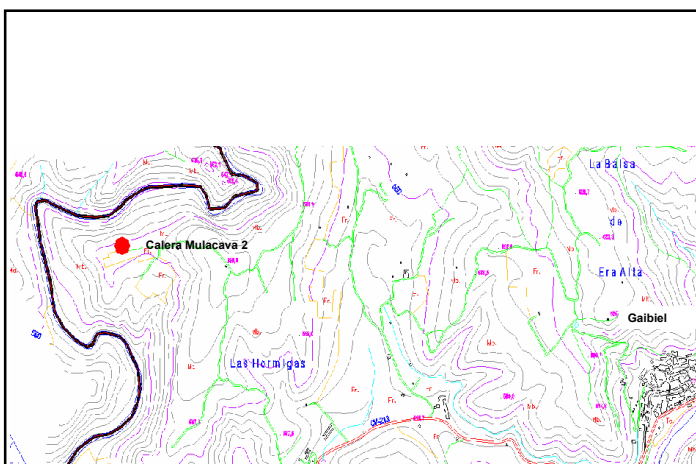
Tipo de Yacimiento Ads. Cultural Cronología Estado de Conservación Peligro de Destrucción

Descripción del Yacimiento

Horno de cal excavado en roca. Área inmediata de captación de los recursos mineros (piedra caliza) y leñosos (monte bajo) para su posterior explotación en la calera.





Materiales Recogidos

Intervenciones

Régimen Jurídico

Incoado BIC

Declarado BIC

Grado de Protecc.
Asig. por el PGOU

Bien Inmueble Relevancia Local
(BRL)

Estructuras

Horno de cal construido sobre ladera de poca pendiente, siendo ésta una zona pedregosa donde sobresale la estructura de 180 metros por el exterior, ahondando en su interior un metro al haber sido excavado en la roca. La cámara de cocción alcanza un diámetro interior de 2.55 metros, con un grosor de muros de 0.80 metros en su base. Dispone de gran abertura abocinada orientada al sur por donde se practicaría la carga y retirada de las piedras calcinadas.

Bibliografía