

CATÁLOGO ETNOLÓGICO

Nº Ficha

ETN 36

Fecha

2008

Yacimiento	CALERA MONTE TOCON 2	Tér. Mun.	GAIBIEL	Provincia	CASTELLÓN		
Hoja	640 (1-2)	Escala	1/10.000	Coord. UTM	X 714263 Y 4421752	Altitud	576 m.snm

Propietario		Datos Catastrales	Polígono	10
Dirección			Parcela	59

Acceso

Desde el término municipal de Navajas, a la altura de los chalés del Embalse, se accede al camino que da paso a la subida a la Costalata. Desde el aljibe situado a pie de pista, sale una senda marcada hacia la calera, situada a unos 70 metros

Entorno

Monte bajo y pino. Zona pedregosa

Plano de Localización

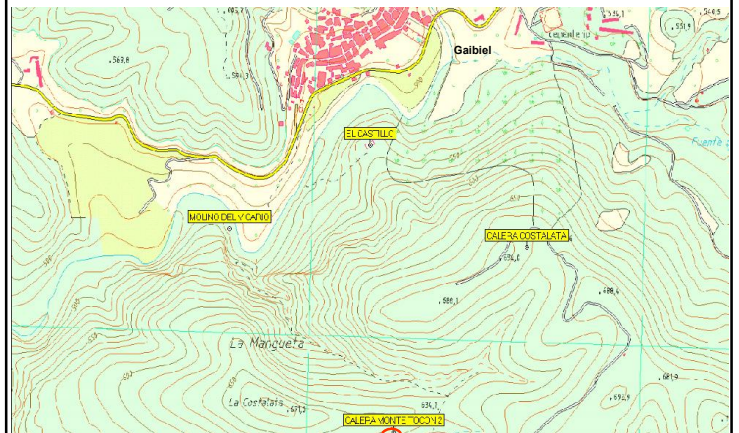

Tipo de Yacimiento	Calera	Ads. Cultural	¿?medieval-contemp.	Cronología	
Estado de Conservación		Peligro de Destrucción			

Descripción del Yacimiento

Horno de cal excavado en roca. Área inmediata de captación de los recursos mineros (piedra caliza) y leñosos (monte bajo) para su posterior explotación en la calera.





Materiales Recogidos

Intervenciones

Régimen Jurídico

Incoado BIC

Declarado BIC

Grado de Protecc.
Asig. por el PGOU

Bien Inmueble Relevancia Local
(BRL)

Estructuras

Horno de cal construido sobre ladera de poca pendiente, siendo ésta una zona pedregosa donde sobresale la estructura 2.50 metros por el exterior, ahondando en su interior un metro al haber sido excavado en la roca. La cámara de cocción alcanza un diámetro interior de 2.90 metros, con un grosor de muros de 0.90 metros en su base. Dispone de gran abertura abocinada orientada al norte por donde se practicaría la carga y retirada de las piedras calcinadas.

Bibliografía