

# CATÁLOGO ETNOLÓGICO

Nº Ficha **ETN 34**Fecha **2008****Yacimiento** CALERA MONTE SAN BLAS **Tér. Mun.** GAIBIEL **Provincia** CASTELLÓN**Hoja** 640 (1-2) **Escala** 1/10.000 **Coord. UTM** X 714145 Y 4423500 **Altitud** 606 m.snm**Propietario**  **Dirección**  **Datos Catastrales** **Polígono** 4 **Parcela** 69

## Acceso

Desde la balsa de los segadores, en el Monte de Santa Bárbara, se toma la pista forestal que discurre hacia el este, desviándose por la antigua senda del aceitenebro

## Entorno

Pinos y matorral. Zona pedregosa

## Plano de Localización

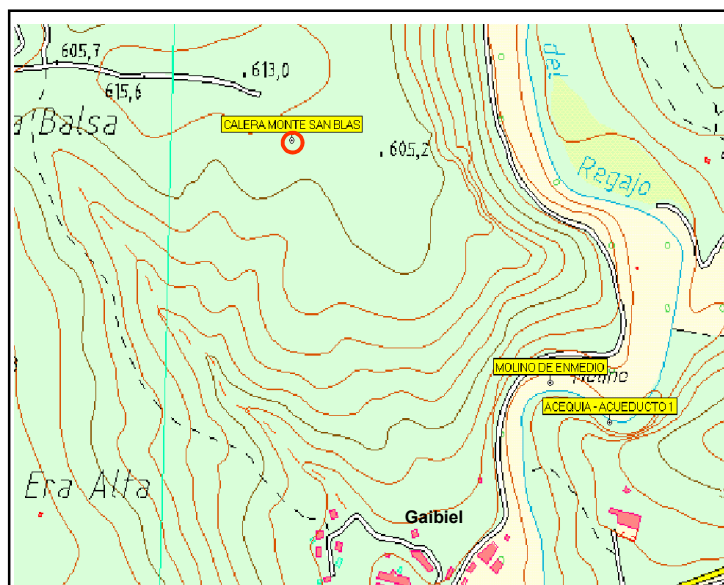
**Tipo de Yacimiento** Calera **Ads. Cultural** ¿? contemp. **Cronología** ¿?- ppios siglo XX**Estado de Conservación** Regular **Peligro de Destrucción** Medio

## Descripción del Yacimiento

Horno de cal excavado en roca. Área inmediata de captación de los recursos mineros (piedra caliza) y leñosos (monte bajo) para su posterior explotación en la calera.





### Materiales Recogidos

Ninguno

### Estructuras

Horno de cal construido sobre ladera de poca pendiente, siendo ésta una zona pedregosa donde sobresale la estructura unos 2.00 metros por el exterior, ahondando en su interior 1'30 al haber sido excavado en la roca. La cámara de cocción alcanza un diámetro interior de 2.60 metros, con un grosor de muros de 0.90 metros en su base. Dispone de gran abertura abocinada orientada al oeste por donde se practicaría la carga y retirada de las piedras calcinadas.

### Bibliografía

### Intervenciones

### Régimen Jurídico

Incoado BIC

Declarado BIC

Grado de Protecc.  
Asig. por el PGOU

Bien Inmueble Relevancia Local  
(BRL)