

# CATÁLOGO ETNOLÓGICO

Nº Ficha **ETN 33**Fecha **2008****Yacimiento** CALERA MONTE GASPARILLO 2 **Tér. Mun.** GAIBIEL **Provincia** CASTELLÓN**Hoja** 640 (1-2) **Escala** 1/10.000 **Coord. UTM** X 712723 Y 4421989 **Altitud** 520 m.snm**Propietario**  **Dirección**  **Datos Catastrales** **Polígono** 11 **Parcela** 63

## Acceso

Desde el puente de la Rocha Pilares, asciende un camino de tierra que bordea el monte denominado de la Barraca de Gasparillo, ascendiendo monte através, alcanzamos la ladera de la vertiente noreste.

## Entorno

Terreno pedregoso y abundante matorral bajo que dificulta enormemente el paso. Próxima a la calera se extienden tímidamente pinos silvestres

## Plano de Localización

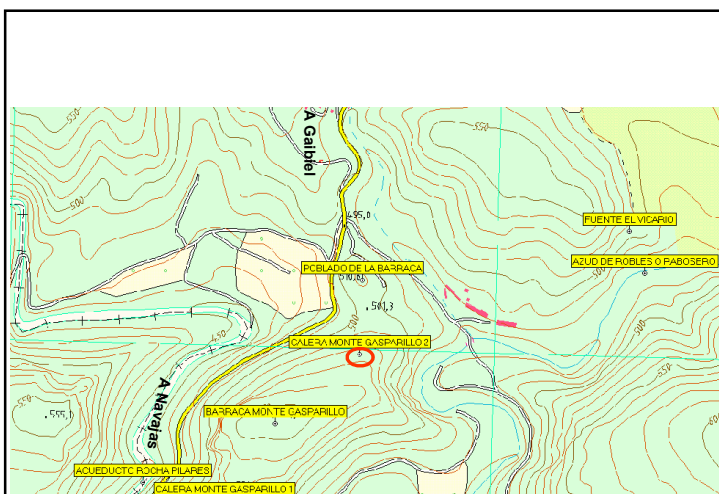
**Tipo de Yacimiento** Calera **Ads. Cultural** Indeterminada **Cronología** Indeterminada**Estado de Conservación** Malo **Peligro de Destrucción** Medio

## Descripción del Yacimiento

Horno de cal excavado en roca. Área inmediata de captación de los recursos mineros (piedra caliza) y leñosos (monte bajo) para su posterior explotación en la calera.





### Materiales Recogidos

Ninguno

### Intervenciones

### Régimen Jurídico

Incoado BIC

Declarado BIC

Grado de Protecc.  
Asig. por el PGOU

Bien Inmueble Relevancia Local  
(BRL)

### Estructuras

Horno de cal construido sobre ladera que conserva un alzado exterior de unos 3.5 metros y 5 en su interior, así como 2,60 metros de diámetro en la cámara de combustión. Dispone de abertura orientada al sur-oeste por donde se practicaría la carga y retirada de las piedras calcinadas

### Bibliografía