

CATÁLOGO ETNOLÓGICO

Nº Ficha **ETN 32**Fecha **2008****Yacimiento** CALERA MONTE GASPARILLO 1 **Tér. Mun.** GAIBIEL **Provincia** CASTELLÓN**Hoja** 640 (1-2) **Escala** 1/10.000 **Coord. UTM** X 712454 Y 4421680 **Altitud** 522 m.snm**Propietario** **Dirección** **Datos Catastrales** **Polígono** 11 **Parcela** 89

Acceso

Desde el puente de la Rocha Pilares, asciende un camino de tierra que bordea el monte denominado de la Barraca de Gasparillo, en un repecho antes de llegar a la cima monte através.

Entorno

Ubicado en un repecho previo a a cima del monte de la Barraca, se haya constituido por un terreno pedregoso y abundante matorral bajo. Se haya protegido en su vertiente oeste por un fuerte cortado natural.

Plano de Localización

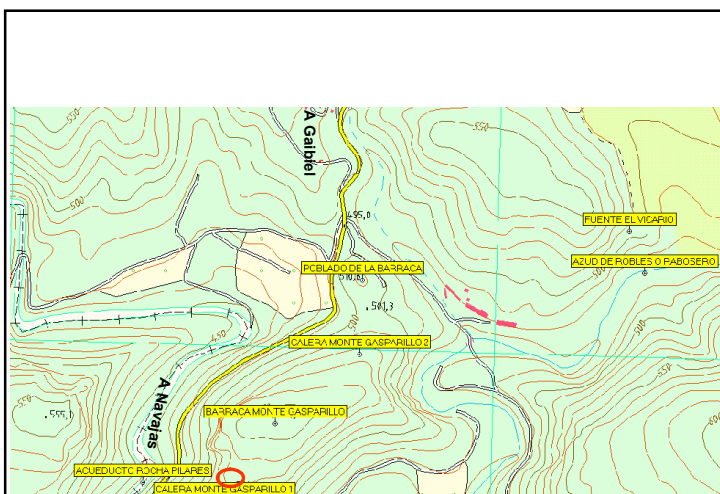
**Tipo de Yacimiento** Calera **Ads. Cultural** Indeterminada **Cronología** Indeterminada**Estado de Conservación** Malo **Peligro de Destrucción** Medio

Descripción del Yacimiento

Horno de cal excavado en roca. Área inmediata de captación de los recursos mineros (piedra caliza) y leñosos (monte bajo) para su posterior explotación en la calera.





Materiales Recogidos

Ninguno

Estructuras

Horno de cal construido sobre la parte alta de una cima pedregosa, elevandose en su parte conservada escasos 90 cm, con 2,10 metros de diámetro interior. Dispone de abertura orientada al sur por donde se practicaría la carga y retirada de las piedras calcinadas, para su posterior acarreo y comercialización.

Bibliografía

Intervenciones

Régimen Jurídico

Incoado BIC

Declarado BIC

Grado de Protecc.
Asig. por el PGOU

Bien Inmueble Relevancia Local
(BRL)