

# CATÁLOGO ETNOLÓGICO

Nº Ficha **ETN 31**Fecha **2008****Yacimiento** CALERA HOYA LARGA **Tér. Mun.** GAIBIEL **Provincia** CASTELLÓN**Hoja** 640 (1-2) **Escala** 1/10.000 **Coord. UTM** X 715913 Y 4422541 **Altitud** 665 m.snm**Propietario**  **Dirección**  **Datos Catastrales** **Polígono** 7 **Parcela** 52

## Acceso

Tomando la carretera CV-213 en sentido Matet y a unos 1000 metros desde el pueblo, se accede a un camino de tierra en el lado derecho. Seguiremos el camino hasta alcanzar la granja, donde tomaremos una senda de ascenso al margen derecho, pasando de largo el Aljezar de Basilio hasta alcanzar a 700 metros la siguiente vertiente de la montaña.

## Entorno

Realizado sobre una ladera montañosa de mediana pendiente, presenta media estructura excavada sobre la roca arcillosa natural, y terminada por medio de mampostería irregular con cubrición interior de barro (prácticamente perdida). la boca de carga se aloja en la parte baja de la ladera, con orientación oeste

## Plano de Localización

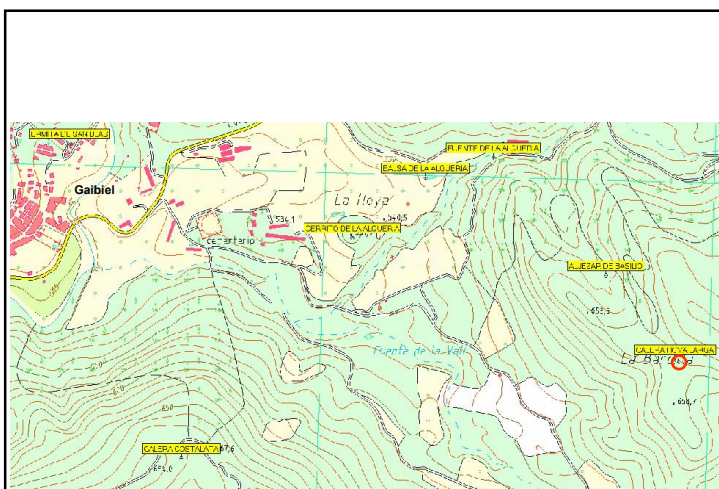
**Tipo de Yacimiento** Calera **Ads. Cultural** Indeterminada **Cronología** Indeterminada**Estado de Conservación** Malo **Peligro de Destrucción** Alto

## Descripción del Yacimiento

Horno de cal excavado en roca. Área inmediata de captación de los recursos mineros (piedra caliza) y leñosos (monte bajo) para su posterior explotación en la calera.





### Materiales Recogidos

Ninguno

### Intervenciones

### Régimen Jurídico

Incoado BIC

Declarado BIC

Grado de Protecc.  
Asig. por el PGOU

Bien Inmueble Relevancia Local  
(BRL)

### Estructuras

Horno de cal construido sobre ladera que conserva un alzado exterior de 3 metros y 4 en su interior, así como 2,65 metros de diámetro en la cámara de combustión. Dispone de abertura orientada al sur-oeste por donde se practicaría la carga y retirada de las piedras calcinadas.

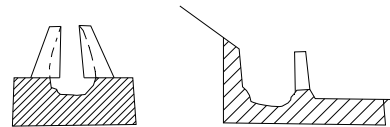

### Bibliografía