

CATÁLOGO ETNOLÓGICO

Nº Ficha **ETN 30**Fecha **2008**

Yacimiento	CALERA el PINAR	Tér. Mun.	GAIBIEL	Provincia	CASTELLÓN		
Hoja	640 (1-3)	Escala	1/10.000	Coord. UTM	X 713167 Y 4420815	Altitud	529 m.snm

Propietario		Datos Catastrales	Polígono	10
Dirección	FUERA DE TERMINO	Parcela		285

Acceso

Desde el término municipal de Navajas, a la altura de los chalés del Embalse, se accede al camino que da paso a la subida a la Costalata

Entorno

Monte bajo y abundante matorral. Zona pedregosa

Plano de Localización

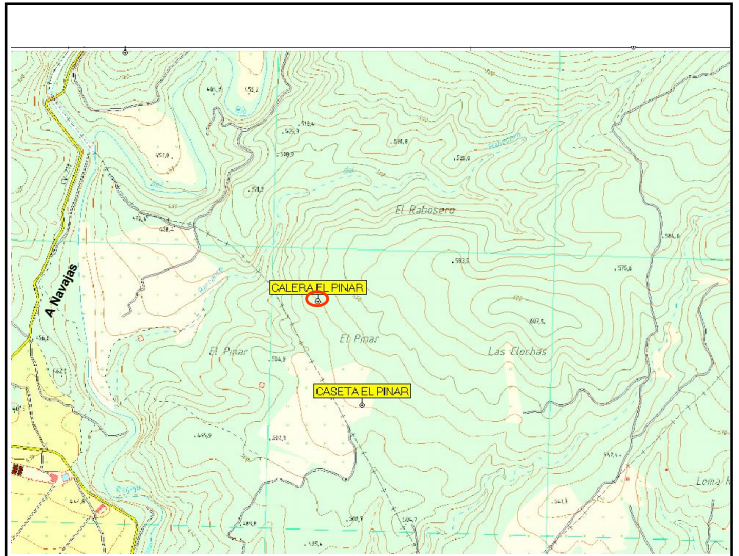

Tipo de Yacimiento	Calera	Ads. Cultural	Indeterminada	Cronología	Indeterminada
Estado de Conservación	Malo	Peligro de Destrucción			Medio

Descripción del Yacimiento

Horno de cal excavado en roca. Área inmediata de captación de los recursos mineros (piedra caliza) y leñosos (monte bajo) para su posterior explotación en la calera.





Materiales Recogidos

Ninguno

Intervenciones

Régimen Jurídico

Incoado BIC

Declarado BIC

Grado de Protecc.
Asig. por el PGOU

Bien Inmueble Relevancia Local
(BRL)

Estructuras

Horno de cal construido sobre ladera de poca pendiente, siendo ésta una zona pedregosa donde sobresale la estructura 2.50 metros por el exterior, ahondando en su interior un metro al haber sido excavado en la roca. La cámara de cocción alcanza un diámetro interior de 2.90 metros, con un grosor de muros de 0.90 metros en su base. Dispone de gran abertura abocinada orientada al norte por donde se practicaría la carga y retirada de las piedras calcinadas.

Bibliografía