

# CATÁLOGO ETNOLÓGICO

Nº Ficha **ETN 29**Fecha **2008****Yacimiento** CALERA DE LAS CLOCHAS **Tér. Mun.** GAIBIEL **Provincia** CASTELLÓN**Hoja** 640 (1-3) **Escala** 1/10.000 **Coord. UTM** X 715328 Y 4421593 **Altitud** 652 m.snm**Propietario**  **Dirección**  **Datos Catastrales** **Polígono** 8 **Parcela** 134

## Acceso

Desde el término municipal de Navajas, a la altura de los chalés del Embalse, se accede al camino que da paso a la subida a la Costalata, atravesando campo através hasta la ladera del cerro de las Clochas

## Entorno

Monte bajo y matorral

## Plano de Localización

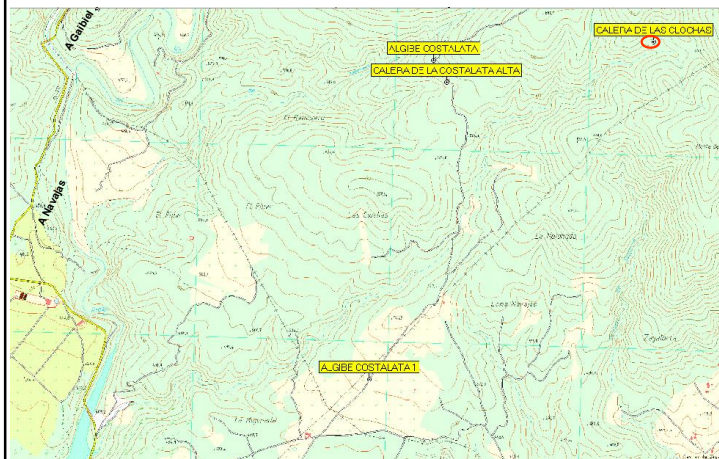
**Tipo de Yacimiento** Calera **Ads. Cultural** Indeterminada **Cronología** Indeterminada**Estado de Conservación** Malo **Peligro de Destrucción** Medio

## Descripción del Yacimiento

Horno de cal excavado en roca. Área inmediata de captación de los recursos mineros (piedra caliza) y leñosos (monte bajo) para su posterior explotación en la calera.





### Materiales Recogidos

Ninguno

### Intervenciones

### Régimen Jurídico

Incoado BIC

Declarado BIC

Grado de Protecc.  
Asig. por el PGOU

Bien Inmueble Relevancia Local  
(BRL)

### Estructuras

Horno de cal construido sobre la parte alta de la cima del Cerro de las Simas, siendo ésta una zona pedregosa donde sobresale la estructura 1.80 metros por el exterior, ahondando en su interior un metro al haber sido excavado en la roca. La cámara de cocción alcanza un diámetro interior de 2.86 metros, con un grosor de muros de 1.50 metros en su base, manteniendo un aspecto troncocónico. Dispone de abertura orientada al sur por donde se practicaría la carga y retirada de las piedras calcinadas.

### Bibliografía