

CATÁLOGO ETNOLÓGICO

Nº Ficha **ETN 27**Fecha **2008**

Yacimiento	CALERA CRUZ DEL PINARICO	Tér. Mun.	GAIBIEL	Provincia	CASTELLÓN		
Hoja	640 (1-2)	Escala	1/10.000	Coord. UTM	X 712668 Y 4423844	Altitud	57 m.snm

Propietario		Datos Catastrales	Polígono	3
Dirección		Parcela		104

Acceso

Ubicado en la zona denominada de Pinarico, antes de llegar al vertedero

Entorno

Pinar y monte bajo

Plano de Localización

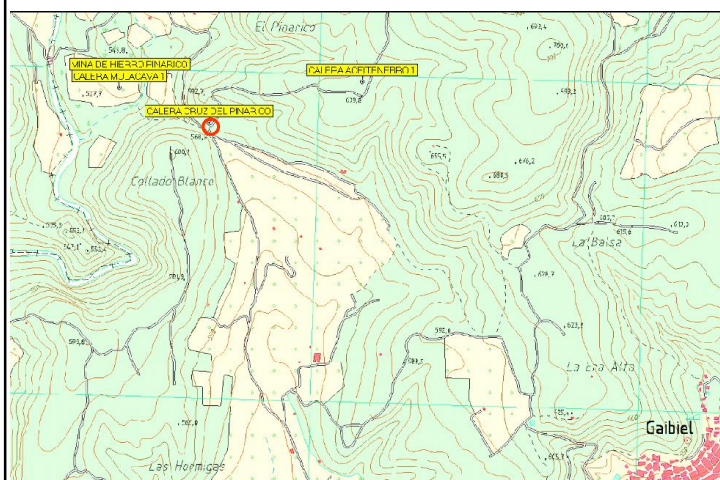

Tipo de Yacimiento	Calera	Ads. Cultural	¿?medieval-contemp	Cronología	¿?
Estado de Conservación	Regular	Peligro de Destrucción			Medio

Descripción del Yacimiento

Horno de cal excavado en roca. Área inmediata de captación de los recursos mineros (piedra caliza) y leñosos (monte bajo) para su posterior explotación en la calera.





Materiales Recogidos

--

Intervenciones

--

Régimen Jurídico

Incoado BIC Declarado BIC

Grado de Protecc.
Asig. por el PGOU

Bien Inmueble Relevancia Local
(BRL)

Estructuras

Horno de cal construido sobre llano, siendo ésta una zona pedregosa donde sobresale la estructura 3.40 metros por el exterior, ahondando en su interior un metro al haber sido excavado en la roca. La cámara de cocción alcanza un diámetro interior de 2.50 metros, con un grosor de muros de 1.10 metros en su base. Dispone de gran abertura abocinada (1.10 y 1.60) orientada al norte por donde se practicaría la carga y retirada de las piedras calcinadas.

Bibliografía

--