

# CATÁLOGO ETNOLÓGICO

Nº Ficha **ETN 26**Fecha **2008**Yacimiento  Tér. Mun.  Provincia Hoja  Escala  Coord. UTM X  Y  Altitud Propietario  Dirección  Datos Catastrales Polígono  Parcela 

## Acceso

Desde el término municipal de Navajas, a la altura de los chalés del Embalse, se accede al camino que da paso a la subida a la Costalata, llegando hasta el Mirador sobre el pueblo de Gaibiel

## Entorno

Pinar y monte bajo. Zona pedregosa

## Plano de Localización

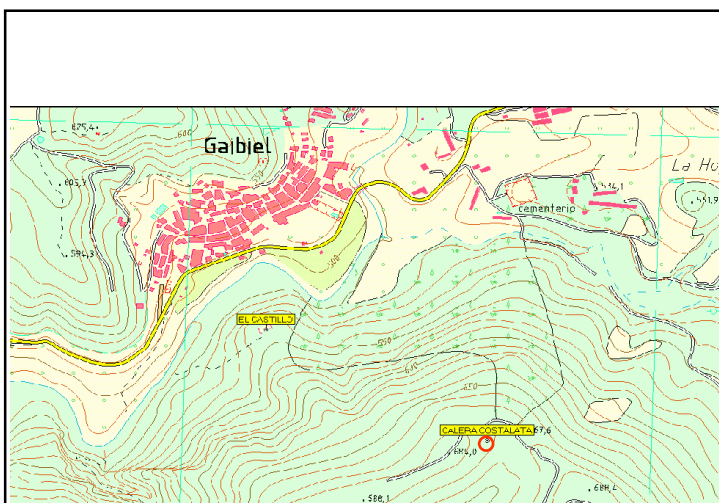
Tipo de Yacimiento  Ads. Cultural  Cronología Estado de Conservación  Peligro de Destrucción 

## Descripción del Yacimiento

Horno de cal excavado en roca.  
Área inmediata de captación de los recursos mineros (piedra caliza) y leñosos (monte bajo) para su posterior explotación en la calera.





### Materiales Recogidos

### Intervenciones

### Régimen Jurídico

Incoado BIC  Declarado BIC

Grado de Protecc.  
Asig. por el PGOU

Bien Inmueble Relevancia Local  
(BRL)

### Estructuras

Horno de cal construido sobre ladera de poca pendiente, siendo ésta una zona pedregosa donde sobresale la estructura 2.00 metros por el exterior, ahondando en su interior un 1.5 m. al haber sido excavado en la roca. La cámara de cocción alcanza un diámetro interior de 2.75 metros, con un grosor de muros de 1 metro en su base. Dispone de gran abertura abocinada orientada al este por donde se practicaría la carga y retirada de las piedras calcinadas.

### Bibliografía