

CATÁLOGO ETNOLÓGICO

Nº Ficha **ETN 24**Fecha **2008**Yacimiento **CALERA AJEA** Tér. Mun. **GAIBIEL** Provincia **CASTELLÓN**Hoja **640 (1-2)** Escala **1/10.000** Coord. UTM X **715226** Y **4423291** Altitud **615 m.snm**Propietario Dirección Datos Catastrales Polígono **5** Parcela **278**

Acceso

Desde la carretera CV-213 sentido Matet, se excinde un camino de tierra (a 1200 metros) que sale a mano derecha. Siguiendo el ascenso, tras encumbrar, encontramos unas endas a mano derecha marcada. A unos 100 metros en ligera bajada se oculta tras el arbolado

Entorno

Pinar y monte bajo. Zona pedregosa

Plano de Localización

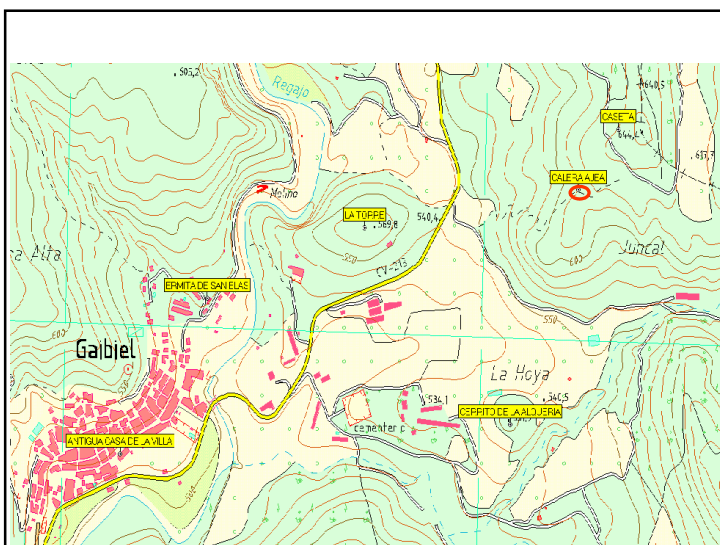
Tipo de Yacimiento **Calera** Ads. Cultural **¿? medieval-contemp** Cronología **¿?**Estado de Conservación **Malo** Peligro de Destrucción **Regular**

Descripción del Yacimiento

Horno de cal excavado en roca. Área inmediata de captación de los recursos mineros (piedra caliza) y leñosos (monte bajo) para su posterior explotación en la calera.



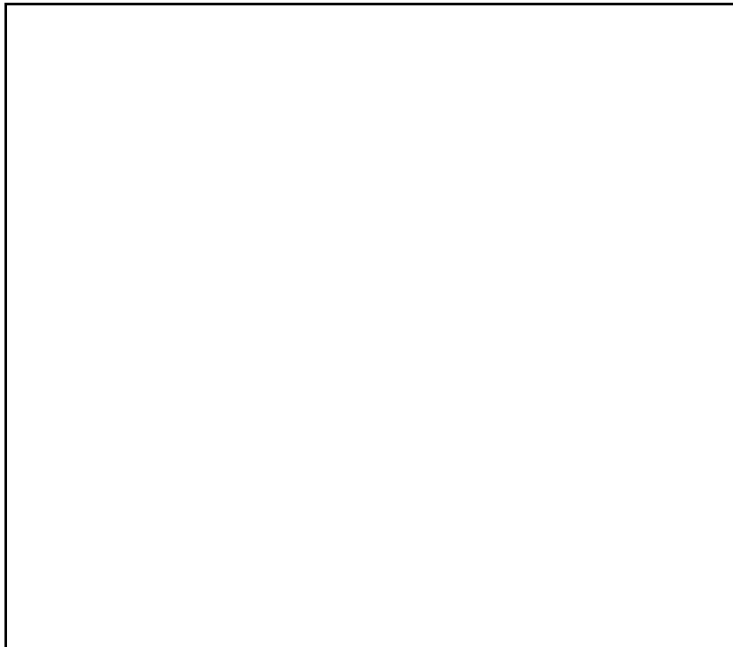

Materiales Recogidos

Ninguno

Intervenciones

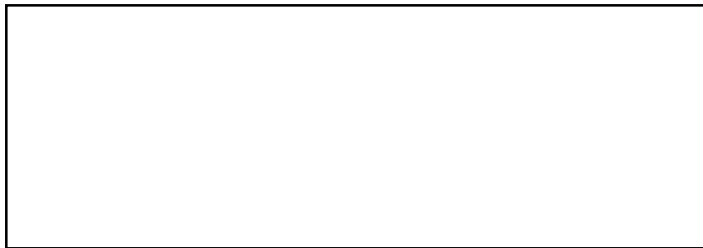

Régimen Jurídico

Incoado BIC

Declarado BIC

Grado de Protecc.
Asig. por el PGOU

Bien Inmueble Relevancia Local
(BRL)

Estructuras

Horno de cal construido sobre ladera de fuerte pendiente, siendo ésta una zona pedregosa donde sobresale la estructura 0.80 metros por el exterior, ahondando en su interior 2.50 metros al haber sido excavado en la roca. La cámara de cocción alcanza un diámetro interior de 2.50 metros, con un grosor de muros de 0.90 metros en su base. Dispone de gran abertura abocinada orientada al norte por donde se practicaría la carga y retirada de las piedras calcinadas.



Bibliografía

