CATÁLOGO ETNOLÓGICO

Nº Ficha	ETN 18
Fecha	2008

Yacimiento BALSA AZUD CAMPILLO **Tér. Mun.** GAIBIEL **Provincia** CASTELLÓN

Hoja 640 (1-3) **Escala** **Coor. UTM** X 712327 Y 4421351 **Altitud** 432 m.snm

Propietrario

Dirección

Datos Catastrales Polígono 11 Parcela 412, 9003

Acceso

En el puente que separa los términos municipales de Jérica y Gaibiel, existe una senda que descienda a la rambla, constinuando aguas abajo. A escasos 80 metros.

Entorno

Lecho fluvial con abundante vegetación

Plano de Localización

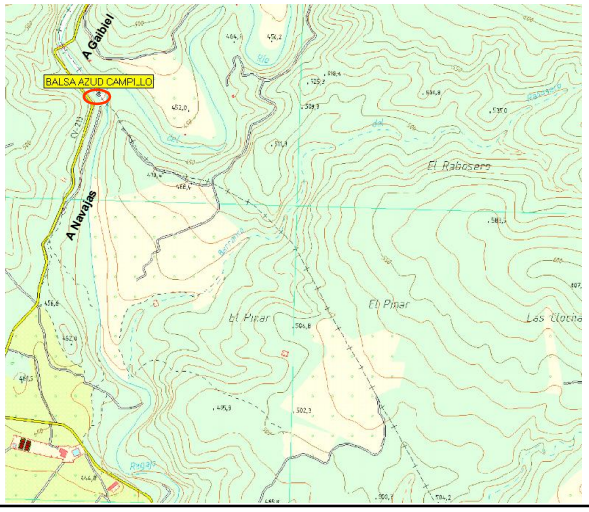

Tipo de Yacimiento Balsa **Ads. Cultural** ¿?medieval-contemp **Cronología** ¿?

Estado de Conservación Malo **Peligro de Destrucción** Alto

Descripción del Yacimiento

Balsa rectangular construida en superficie mediante dos potentes muros de mampostería, actuando uno de ellos como contrafuerte del primero. Dispone de una superficie aproximada de 200 metros de planta por 1 de profunidad. En uno de sus extremos se dispone de la salida de las aguas.

Materiales Recogidos

Ninguno

Intervenciones

Régimen Jurídico

Incoado BIC		**Declarado BIC**	
Grado de Protecc. Asig. por el PGOU	Bien Inmueble Relevancia Local (BRL)		

Estructuras

Bibliografía

AAVV (2005): Los paisajes de regadío en el Alto Palancia. Sistemas y elementos hidráulicos, pp 92-94