

# CATÁLOGO ETNOLÓGICO

Nº Ficha **ETN 16**Fecha **2008**Yacimiento **AZUD DEL LUGAR** Tér. Mun. **GAIBIEL** Provincia **CASTELLÓN**Hoja **640 (1-2)** Escala **1/10.000** Coord. UTM X **714410** Y **4423587** Altitud **519 m.snm**Propietario  Datos Catastrales Polígono **4**Dirección  Parcela **9001**

## Acceso

Siguiendo el curso fluvial desde el Molino de Enmedio aguas arriba

## Entorno

Lecho fluvial

## Plano de Localización

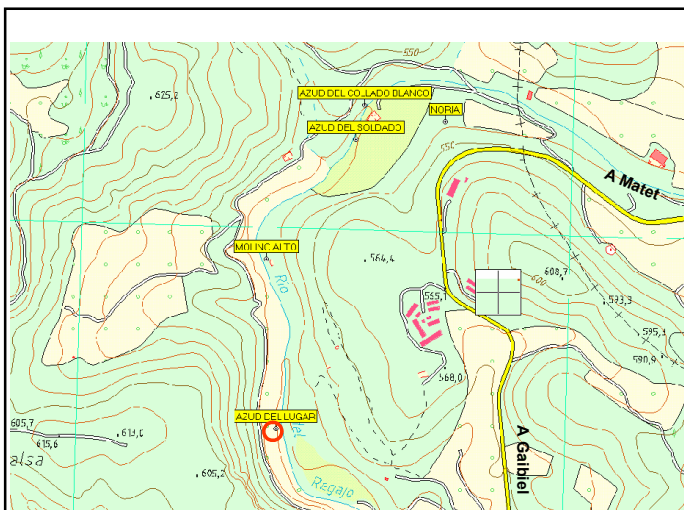
Tipo de Yacimiento **Azud** Ads. Cultural **¿?medieval-contemp** Cronología **¿?**Estado de Conservación **Regular** Peligro de Destrucción **Medio**

## Descripción del Yacimiento

Azud transversal al río con dimensiones aproximadas cercanas a los 12 metros de longitud y dos de ancho, con una altura de caída de 1.5 metros. Presenta potentes sillares trabados con mortero. Desvía el agua a la acequia de collado blanco irrigando el margen dercho del río.





### Materiales Recogidos

Ninguno

### Intervenciones

### Régimen Jurídico

Incoado BIC

Declarado BIC

Grado de Protecc.  
Asig. por el PGOU

Bien Inmueble Relevancia Local  
(BRL)

### Estructuras

Empty box for describing structures.

Empty box for additional information or notes.

### Bibliografía

**AAVV (2005):** Los paisajes de regadío en el Alto Palancia. Sistemas y elementos hidráulicos, pp 92-94