

CATÁLOGO ETNOLÓGICO

Nº Ficha **ETN 12**Fecha **2008**

Bien **Tér. Mun.** **Provincia**
Hoja **Escala** **Coord. UTM** X Y **Altitud**

Propietario **Dirección** **Datos Catastrales** **Polígono** **Parcela**

Acceso

Desde la Balsa de los segadores, se toma la pista forestal o ruta de las contiendas hasta llegar casi al término de Pavías. Se localiza pegado a los callejones rocosos

Entorno

Ubicado sobre una zona de difícil acceso, el arco se encuentra a escasos 1.5 metros de un cortado rocoso, que le sirve de protección en su parte trasera sirviendo como límite del redil, aprovechando así mismo alguna pequeña oquedad natural. El corral, se orienta hacia el sur, dominando visualmente el valle.

Plano de Localización

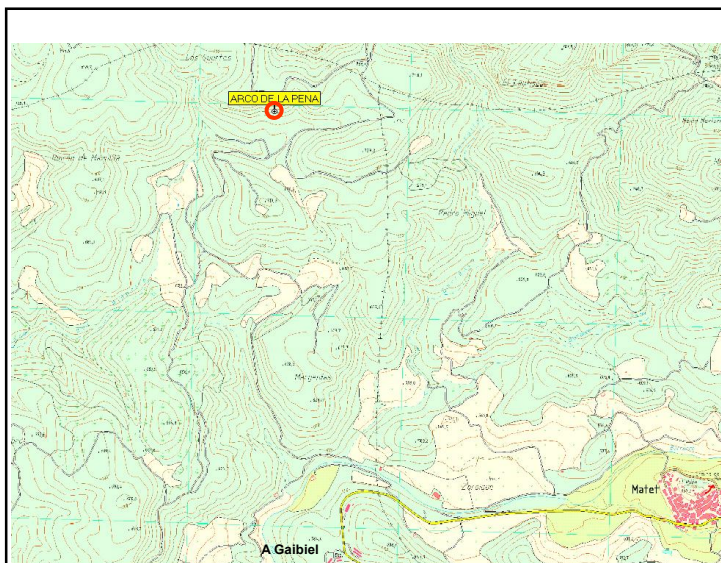

Tipo de Bien **Ads. Cultural** **Cronología**

Estado de Conservación **Peligro de Destrucción**

Descripción del Bien

El arco conservado, forma parte de un antiguo corral del que apenas quedan restos visibles, apreciándose el arranque de otro arco a continuación del erguido. La técnica empleada en su construcción fue la del encofrado, alcanzando un arco de medio punto, realizado a base de mampostería irregular y abundante mortero. Su ojo alcanza un vano de 2.30 metros de alzada. Los pilares de descarga, de 1 metros de ancho y 0.60 cm de grosor, conservan el apoyo del zuncho y dista su abertura los 2.80 metros



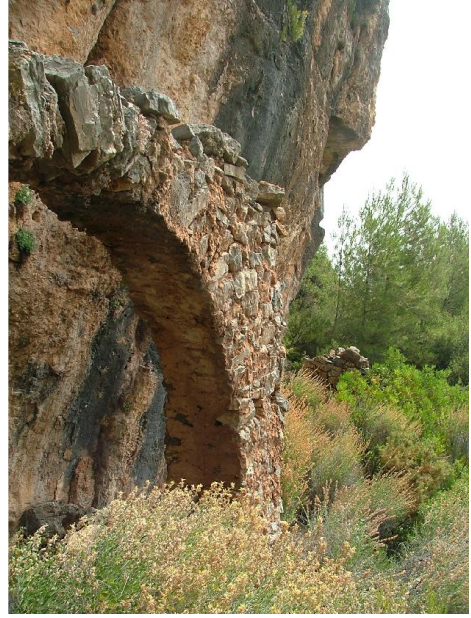

Materiales Recogidos

Ninguno

Intervenciones

Régimen Jurídico

Incoado BIC

Declarado BIC

Grado de Protecc.
Asig. por el PGOU

Bien Inmueble Relevancia
Local (BRL)

Estructuras

Bibliografía