

CATÁLOGO ETNOLÓGICO

Nº Ficha **ETN 09**Fecha **2008**Bien **ALJEZAR de RAFAEL DE SIDRA** Tér. Mun. **GAIBIEL** Provincia **CASTELLÓN**Hoja **640 (1-2)** Escala **1/10.000** Coord. UTM X **715868** Y **4423238** Altitud **613 m.snm**Propietario Dirección Datos Catastrales Polígono **6** Parcela **13**

Acceso

Tomando la carretera CV-213 en sentido Matet y a unos 1000 metros desde el pueblo, se accede a un camino de tierra en el lado derecho, sobre el que continuaremos, hasta alcanzar aproximadamente a unos 1200 metros un nuevo camino que desciende al valle. Desde aquí y campo a través, procederemos a cruzar al lado contrario que llaman El Juncal, y bordeando la ladera alcanzaremos el aljezar tras

Entorno

Ubicado sobre la parte alta de una ladera con fuerte pendiente y orientación a la umbría, presenta un entorno de pinos y abundante matorral bajo.

Plano de Localización

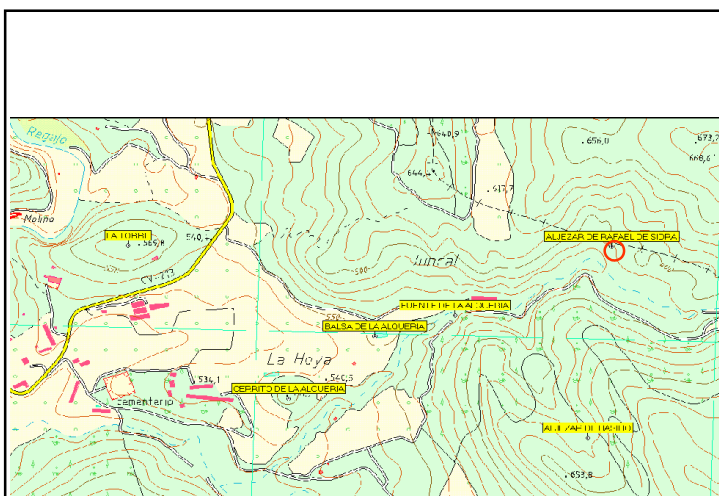
Tipo de Bien **Cantera** Ads. Cultural **Ép. Medieval-contemp.** Cronología **S.XVI-XIX**Estado de Conservación **Malo** Peligro de Destrucción **Alto**

Descripción del Bien

El aljezar de Rafael de Sidra, denominado así por su último propietario, es la cantera de yeso más grande del término municipal con unos 400 metros cuadrados de extensión, donde se aprecian las distintas zonas de labor tales como la propia zona de extracción del mineral, situada en la parte alta e intermedia de la ladera, a cuyos pies se ubicaba la zona de molienda y la casa-vivienda del yesero, a la que se adosaban dos hornos donde se practicaba la cocción del mineral. El aljez o yeso extraído posee una coloración rosada. Éste yeso ha sido localizado en diversas ampliaciones y reformas efectuadas en el Castillo de Gaibiel y datadas al menos en los siglos XV-XVI





Materiales Recogidos

Ninguno

Intervenciones

Régimen Jurídico

Incoado BIC

Declarado BIC

Grado de Protecc.
Asig. por el PGOU

Bien Inmueble Relevancia Local
(BRL)

Estructuras

Las estructuras visibles bajo la abundante vegetación, corresponden a la zona doméstica de la casa y dos hornos adosados a la primera. Se conserva in situ el ruco, junto a la zona o explanada de molienda.

Bibliografía