

# CATÁLOGO ETNOLÓGICO

Nº Ficha **ETN 08**Fecha **2008**Bien **ALJEZAR de DONAT**Tér. Mun. **GAIBIEL**Provincia **CASTELLÓN**Hoja **640 (1-2)**Escala **1/10.000**

Coord. UTM

X **713912**Y **4424047**Altitud **623 m.snm**

Propietario

Dirección

Datos Catastrales

Polígono

**2**

Parcela

**385**

## Acceso

Desde la balsa de los segadores, en el Monte de Santa Bárbara, se toma la pista forestal que discurre hacia el este, y sin desviarse, se alcanzan los 1300 metros hasta descubrir la cantera de yesos blancos sobre la vertiente derecha.

## Entorno

Se haya ubicado en la parte media de una ladera. Presenta un entorno de pinos y abundante matorral bajo.

## Plano de Localización

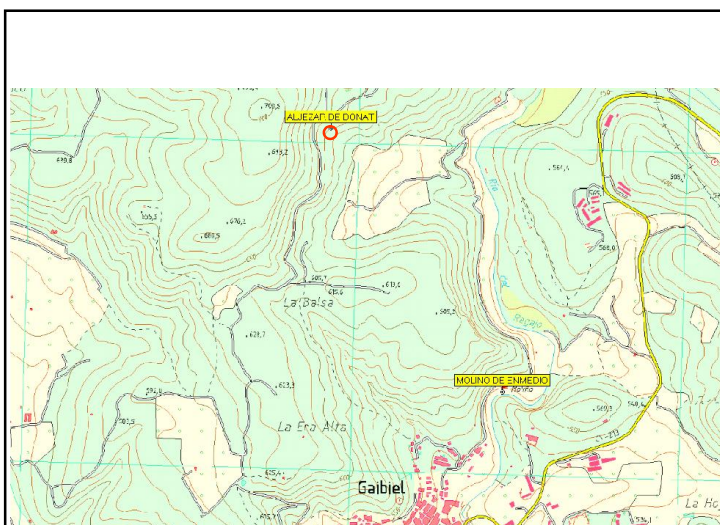
Tipo de Bien **Cantera**Ads. Cultural **Ép. Medieval-contemp.**Cronología **S. XVI-XIX**Estado de Conservación **Malo**Peligro de Destrucción **Alto**

## Descripción del Bien

De ésta cantera se obtiene un yeso de coloración blanquecino que se extiende sobre una superficie aproximada de 200 metros cuadrados. Se aprecia la distribución de una estructura doméstica de planta cuadrada sobre la que se adosan dos hornos y una pequeña explanada colindante. dichas estructuras están constituidas por muros corridos de piedra caliza irregular trabados con yeso.





### Materiales Recogidos

Ninguno

### Intervenciones

### Régimen Jurídico

Incoado BIC

Declarado BIC

Grado de Protecc.  
Asig. por el PGOU

Bien Inmueble Relevancia Local  
(BRL)

### Estructuras

Las estructuras visibles bajo la abundante vegetación, corresponden a la zona doméstica de la casa y dos hornos adosados a la primera. El habitáculo alberga una superficie aproximada de 3 x 3 metros con puerta central orientada al sur. Los dos hornos presentan un diámetro interior de 1.60 cm.

### Bibliografía