

CATÁLOGO ETNOLÓGICO

Nº Ficha **ETN 07**Fecha **2008**Bien **ALJEZAR de BASILIO**Tér. Mun. **GAIBIEL**Provincia **CASTELLÓN**Hoja **640 (1-2)**Escala **1/10.000**

Coord. UTM

X **715728**Y **4422753**Altitud **633 m.snm**

Propietario

Dirección

Datos Catastrales

Polígono **7**Parcela **24**

Acceso

Tomando la carretera CV-213 en sentido Matet y a unos 1000 metros desde el pueblo, se accede a un camino de tierra en el lado derecho. Seguiremos el camino hasta alcanzar la granja, donde tomaremos una senda con ascenso al margen derecho, que conducirá por medio de la rambla hasta alcanzar el aljezar.

Entorno

Se haya ubicado en la parte baja de una ladera junto a la rambla. Presenta un entorno de pinos y abundante matorral bajo.

Plano de Localización

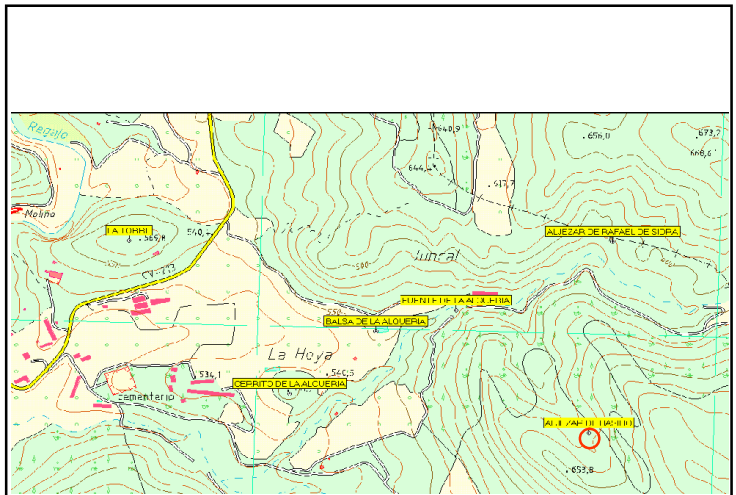
Tipo de Bien **Cantera**Ads. Cultural **Ép. Medieval-contemp.**Cronología **S. XVI-XIX**Estado de Conservación **Malo**Peligro de Destrucción **Alto**

Descripción del Bien

Al igual que el Aljezar de Rafael de Sidra, de éstas canteras se obtiene un yeso de coloración rosado localizado entre los muros del Castillo de Gaibiel, extendiéndose sobre una superficie aproximada de 200 metros cuadrados. También se aprecia la distribución de las estructuras domésticas, así como la presencia de dos hornos adosados y una zona de molienda donde aún conserva in situ el ruco de moler.





Materiales Recogidos

Ninguno

Intervenciones

Régimen Jurídico

Incoado BIC

Declarado BIC

Grado de Protecc.
Asig. por el PGOU

Bien Inmueble Relevancia Local
(BRL)

Estructuras

Las estructuras visibles bajo la abundante vegetación, corresponden a la zona doméstica de la casa y dos hornos adosados a la primera.

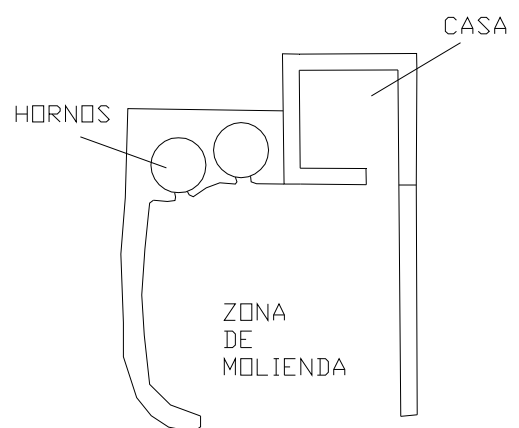

Bibliografía