

CATÁLOGO ETNOLÓGICO

Nº Ficha **ETN 06**Fecha **2008**

Bien	ALGIBE COSTALATA 2	Tér. Mun.	GAIBIEL	Provincia	CASTELLÓN		
Hoja	640 (1-3)	Escala	1/10.000	Coord. UTM	X 713180 Y 4421291	Altitud	497 m.snm

Propietario		Datos Catastrales	Polígono	10
Dirección		Parcela	203	

Acceso

Desde el término municipal de Navajas, a la altura de los chalés del Embalse, se accede al camino que da paso a la subida a la Costalata

Entorno

Pinar y monte bajo

Plano de Localización

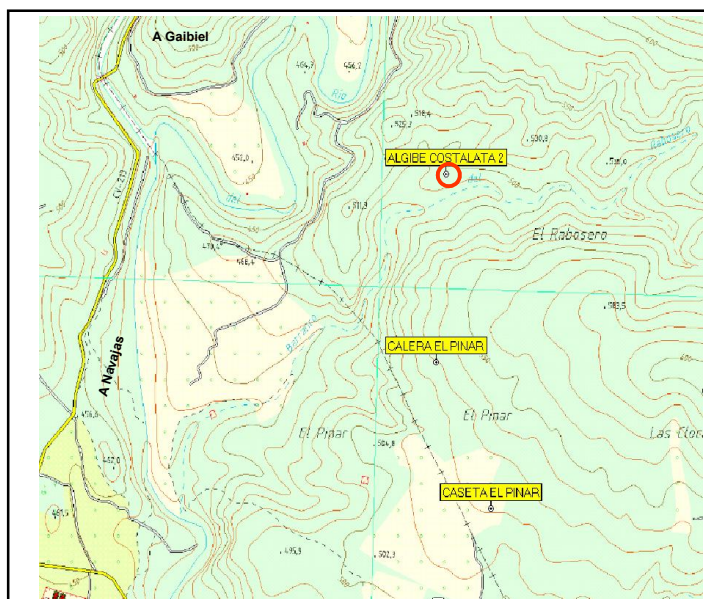

Tipo de Bien	Algibe	Ads. Cultural	¿?	Cronología	¿?
Estado de Conservación	Regular	Peligro de Destrucción	Medio		

Descripción del Bien

Construcción popular realizada con piedra en seco conformando una bóveda por aproximación, permitiendo filtrar el agua procedente de lluvia mediante un área de captación limitada, conducida a una pequeña cisterna enlucida ubicada bajo la bóveda.

Actualmente presenta un acceso tipo caseta, realizado en cemento y que cubre la boca de entrada.

Sus dimensiones exteriores alcanzan los 3 x 3 x 1 metros. La cota interior, desciende hasta los 150 cm





Empty rectangular box for notes or additional information.

Materiales Recogidos

Empty rectangular box for recording collected materials.

Intervenciones

Empty rectangular box for recording interventions.

Régimen Jurídico

Incoado BIC	<input type="text"/>	Declarado BIC	<input type="text"/>
Grado de Protecc. Asig. por el PGOU	Bien Inmueble Relevancia Local (BRL)		

Estructuras

Empty rectangular box for recording structures.

Empty rectangular box for additional information or notes.

Bibliografía

Empty rectangular box for recording bibliography.