

CATÁLOGO ETNOLÓGICO

Nº Ficha **ETN 05**Fecha **2008**

| | | | | | | | |
|-------------|--------------------|------------------|----------|-------------------|-----------------------|----------------|-----------|
| Bien | ALGIBE COSTALATA 1 | Tér. Mun. | GAIBIEL | Provincia | CASTELLÓN | | |
| Hoja | 640 (1-3) | Escala | 1/10.000 | Coord. UTM | X 714196 Y 4421464 | Altitud | 597 m.snm |

| | | | | |
|--------------------|--|--------------------------|-----------------|---|
| Propietario | | Datos Catastrales | Polígono | 8 |
| Dirección | | Parcela | 9007 | |

Acceso

Desde el término municipal de Navajas, a la altura de los chalés del Embalse, se accede al camino que da paso a la Costalata

Entorno

Monte bajo y pinar

Plano de Localización

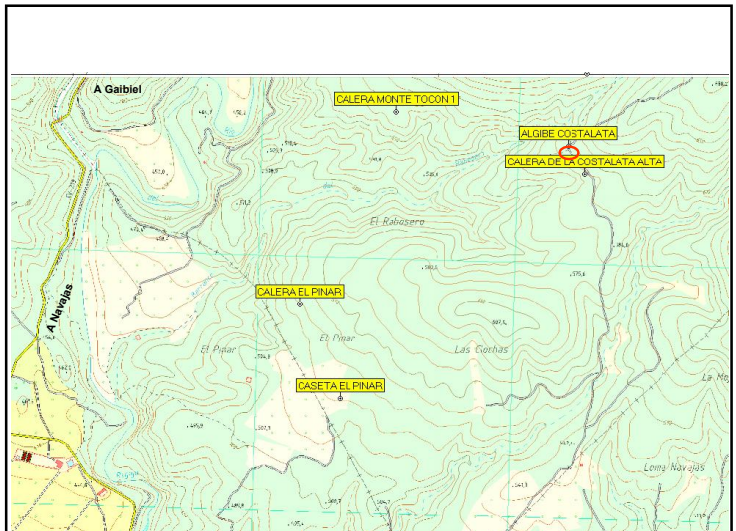

| | | | | | |
|-------------------------------|--------|-------------------------------|---------|-------------------|----|
| Tipo de Bien | Algibe | Ads. Cultural | ¿? | Cronología | ¿? |
| Estado de Conservación | Bueno | Peligro de Destrucción | Regular | | |

Descripción del Bien

Construcción popular realizada con piedra en seco conformando una bóveda por aproximación, permitiendo filtrar el agua procedente de lluvia mediante un área de captación limitada, conducida a una pequeña cisterna enlucida ubicada bajo la bóveda.

Actualmente presenta un acceso tipo caseta, realizado en cemento y que cubre la boca de entrada.

Sus dimensiones máximas son 5 x 3.5 x 1.5 metros.

La cisterna interior, desciende al menos un metro desde cota de suelo.



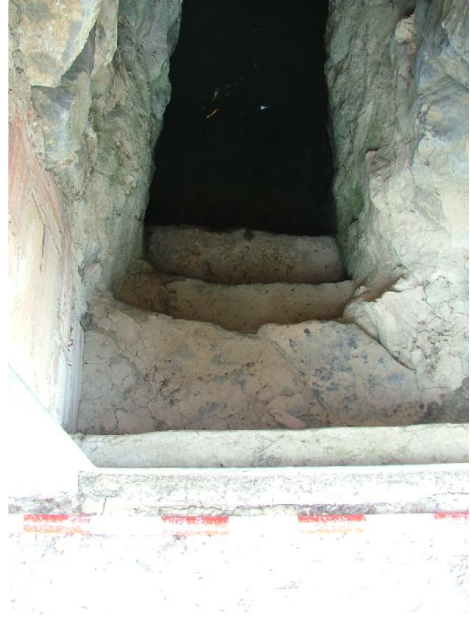

Materiales Recogidos

Ninguno

Intervenciones

Régimen Jurídico

Incoado BIC

Declarado BIC

Grado de Protecc.
Asig. por el PGOU

Bien Inmueble Relevancia
Local (BRL)

Estructuras

Bibliografía