

CATÁLOGO ETNOLÓGICO

Nº Ficha **ETN 04**Fecha **2008**

Bien	ALGIBE	Tér. Mun.	GAIBIEL	Provincia	CASTELLÓN		
Hoja	640 (1-3)	Escala	1/10.000	Coord. UTM	X 714683 Y 4425209	Altitud	633 m.snm

Propietario		Datos Catastrales	Polígono	2
Dirección		Parcela	181	

Acceso

Siguiendo el camino de Margenias, y previo al ascenso al Cerro de las simas, se sitúan una serie de campos trabajados. Al final de las tablas se sitúa un pequeño algibe

Entorno

Bancales cultivados de almendros

Plano de Localización

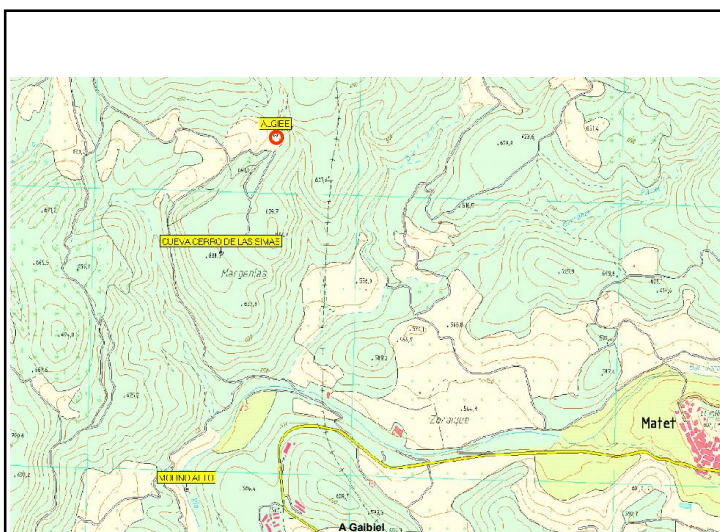

Tipo de Bien	Algibe	Ads. Cultural	¿?	Cronología	¿?
Estado de Conservación	Regular	Peligro de Destrucción	Medio		

Descripción del Bien

Construcción popular realizada con piedra en seco conformando una bóveda por aproximación, permitiendo filtrar el agua procedente de lluvia mediante un área de captación limitada, conducida a una pequeña cisterna enlucida ubicada bajo la bóveda.

Actualmente presenta un acceso tipo caseta, realizado en cemento y que cubre la boca de entrada.

Sus dimensiones exteriores alcanzan los 3.5 x 3 x 1.2 metros. La cota interior, desciende hasta los 150 cm





Empty rectangular box for notes or additional information.

Materiales Recogidos

Ninguno

Intervenciones

Empty rectangular box for recording interventions.

Régimen Jurídico

Incoado BIC

Declarado BIC

Grado de Protecc.
Asig. por el PGOU

Bien Inmueble Relevancia
Local (BRL)

Estructuras

Empty rectangular box for recording structures.

Empty rectangular box for additional notes or information.

Bibliografía

Empty rectangular box for recording bibliography.