

CATÁLOGO ETNOLÓGICO

Nº Ficha **ETN 01**Fecha **2008**Bien **ACEQUIA-ACUEDUCTO
1**Tér. Mun. **GAIBIEL**Provincia **CASTELLÓN**Hoja **640 (1-2)**Escala **1/10.000**

Coord. UTM

X **714531**Y **4423215**Altitud **514 m.snm**

Propietario

Dirección

Datos Catastrales

Polígono **5**Parcela **330**

Acceso

A través del Molino de Enmedio, 30 metros aguas arriba

Entorno

Lecho fluvial. Su margen derecha constituida por huertas abandonadas. En su izquierda, formado por un cortado natural.

Plano de Localización

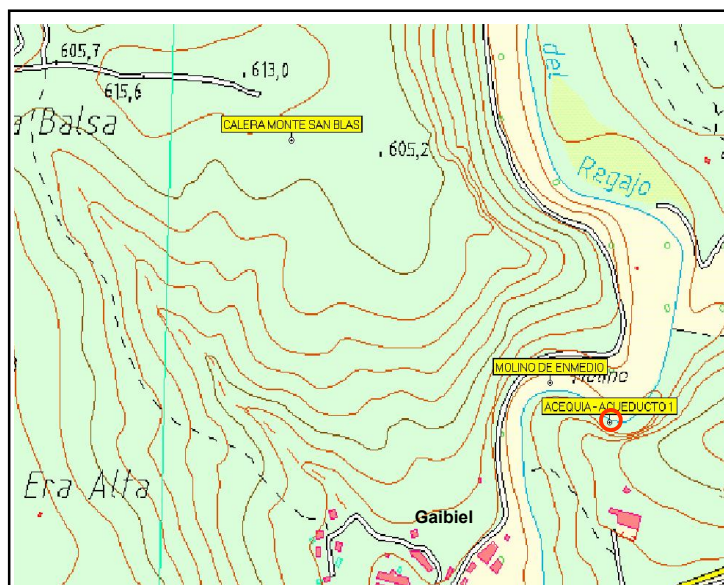
Tipo de Bien **Acequia**Ads. Cultural **Medieval¿?- Contemp.**Cronología **¿?**Estado de Conservación **Regular**Peligro de Destrucción **Medio**

Descripción del Bien

Ramal de la acequia Collado Blanco que se bifurca previo al Molino de Enmedio. Atraviesa el lecho del río mediante un paso elevado (un tronco vaciado) hasta alcanzar la orilla opuesta (cortado natural rocoso),





Materiales Recogidos

Ninguno

Intervenciones

Régimen Jurídico

Incoado BIC

Declarado BIC

Grado de Protecc.
Asig. por el PGOU

Bien Inmueble Relevancia Local
(BRL)

Estructuras

La cimetación está constituida por un potente muro de mampostería trabado con mortero de cal, con cierto acondicionamiento aguas arriba, a modo de tajamar. Se puede apreciar al menos dos fases en su construcción, así como el *specus* del canal.



Bibliografía