

**CATÁLOGO DE BIENES PROTEGIDOS DE FUENTES DE AYÓDAR**  
*CATÀLEG DE BENS PROTEGITS DE FUENTES DE AYÓDAR*

Nº FICHA \ FITXA

**ETN 1.4**

FECHA \ DATA

**OCTUBRE 2008**

**INVENTARIO DE ELEMENTOS ETNOLÓGICOS**  
*INVENTARI DE ELEMENTS ETNOLOGICS*

**ELEMENTO**

**AZUD DE LA RINCONADA 2º**

**TERMINO MUNICIPAL**

FUENTES DE AYÓDAR

**DIRECCIÓN**

La Peña del Buitre

**UBICACIÓN**

**HOJA MT NUM. ESCALA:1:10.000**

Espadilla 615 (2-4)

**COORDENADAS GEOGRÁFICAS**

Altitud: 530 m.s.n.m.

U.T.M. X: 719470 - Y: 4433260

**TIPO DE ELEMENTO**

Elemento del ciclo del agua

**ADSCRIPCIÓN CULTURAL**

**CRONOLOGÍA**

**ESTADO DE CONSERVACIÓN**

Bueno

**PELIGRO**

Contaminación e incendio forestal

**INTERVENCIONES**

**RÉGIMEN JURÍDICO**

**INCOADO "BIC"**

**DECLARACIÓN "BIC"**

**GRADO DE PROTECCIÓN ASIGNADO POR EL PGOU**

Protección Etnológica (PE)

**Espacio Etnológico de Interés local,  
perteneciente a los Bienes de Relevancia Local  
del municipio**

**ACCESO**

Desde el municipio se toma la pista del Torralba. En 400 metros tomar al Oeste por otro camino durante un kilómetro. Seguir la acequia aguas abajo unos 100 metros.

**ENTORNO**

En entorno es de carácter fluvial y muy hermoso, con vegetación diversa y un cromatismo que cambia con las estaciones del año y ofrece visiones muy atractivas.

**DESCRIPCIÓN DEL ELEMENTO**

La balsa de la Rinconada se halla al Suroeste de Fuentes de Ayódar, en la partida de la Peña del Buitre. A ella llegan y se almacenan las aguas derivadas desde el Primer Azud de la Rinconada por la acequia homónima. Desde ella se regula el paso del agua para que la acequia continúe su curso. También se desvía una pequeña regadera para avenar unas huertas cercanas. La alberca está fabricada con mampostería de piedra y argamasa. Hace algunos años se realizó con bloques de hormigón. Dos de las paredes que lindan con Río de Fuentes miden 14.60 y 18.80 metros respectivamente y una profundidad de 1.50 metros. Debido a su continuo funcionamiento su estado de conservación es bueno

**BIBLIOGRAFÍA**

ESTEPA, (Estudios del Territorio y del Patrimonio)  
10/06/2006

**NOTICIAS**



PLANO DE SITUACIÓN

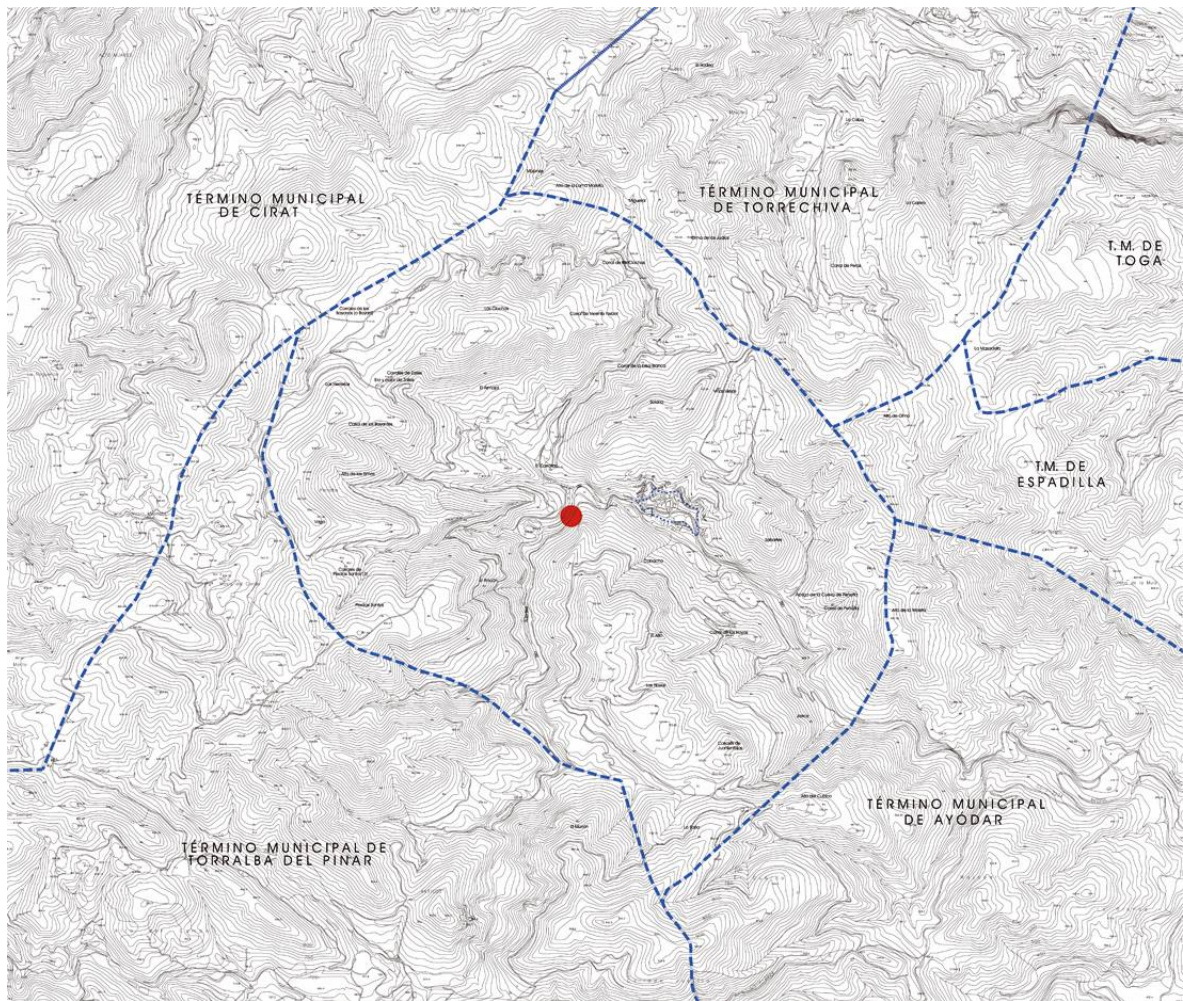

FOTOGRAFÍAS

