

Elemento 17.- MAS DE VENTURA

Los datos recogidos en el inventario de yacimientos arqueológicos de la Dirección General del Patrimonio Cultural Valenciano son los siguientes:

DATOS GEOGRÁFICOS *DADES GEOGRÀFIQUES*

Nombre: MAS DE VENTURA
Municipio: CERVERA DEL MAESTRE
Comarca: EL BAIX MAESTRAT
MT Nº: 31-22 (571) VINARÒS
Escala: 1:50.000
U.T.M.: 31TBE717854
Altura: 210
Acceso: Carretera de Cervera a Sant Jordi. Al km. 3'4 agafar la desviació cap a l'esquerra (Mas de Ventura). Continuar a la dreta de la pista uns 200 metres des del Mas.
Paisaje: Bosc baix: base d'una petita serra, sobre el llit d'un barranc (Barranc dels Forats). Vegetació de bosc baix (argilaga i coscoll) i conreus de secà (garrofers).

DATOS BIBLIOGRÁFICOS Y CULTURALES *DADES BIBLIOGRÀFIQUES I CULTURALS*

Tipo: Carrilades
Adscripción: Indeterminada
Cronología: Indeterminada
Conservación: Dolent
Peligro: Indeterminat. Tasques agrícoles. Pista forestal

DATOS REGISTRO MATERIAL *DADES REGISTRE MATERIAL*

Depositados: Museu de la Valltorta

CERVERA 053600



alfonso saera monfort, arquitecto

DESCRIPCIÓN DEL YACIMIENTO

DESCRIPCIÓ DEL JACIMENT

Descripción: Sobre el traçat d'un camí rural i en un tram d'uns 250 metres, s'observa de forma ininterrompuda, emprentes de rodes de carro marcades en alguns dels punts en els que aflora el substat calcari. Les carrilades, d'uns 20 centímetes d'amplada i una distància d'eix entre rodes de 120 centímetres (conservat només en alguns trams), es troben molt polimentades i en algun punt molt marcades a la roca degut al desgast de la roca pel pas dels vehicles. Cap al nord, aquest camí voreja de forma paral·lela el vessant esquerre del Barranc dels Forats, cap a on es va encaixonant i fent-se més estret i on termina aquest camí. Possiblement va estar relacionat amb l'aprofitament intensiu d'algun tipus de recurs com la fusta.

Fecha: 6/1/1998

Autor: Alejandro Viñuela Cid

Por el Ayuntamiento se considera un elemento de importancia suficiente para declararla bien inmueble de relevancia local y, por tanto, con tal carácter se incluye en el presente catálogo, de acuerdo al artículo 15.2.2º de la Ley 4/1998 de 11 de julio de la Generalitat Valenciana, del Patrimonio Cultural Valenciano.

Es yacimiento arqueológico y, por tanto, Espacio de Protección Arqueológica y con esa tipificación protectora se califica como Bien de Relevancia Local de conformidad con lo dispuesto en los artículos 50.3 y 58.3 de la Ley 4/98, de 11 de junio, del Patrimonio Cultural Valenciano.

CERVERA 053600



alfonso saera monfort, arquitecto

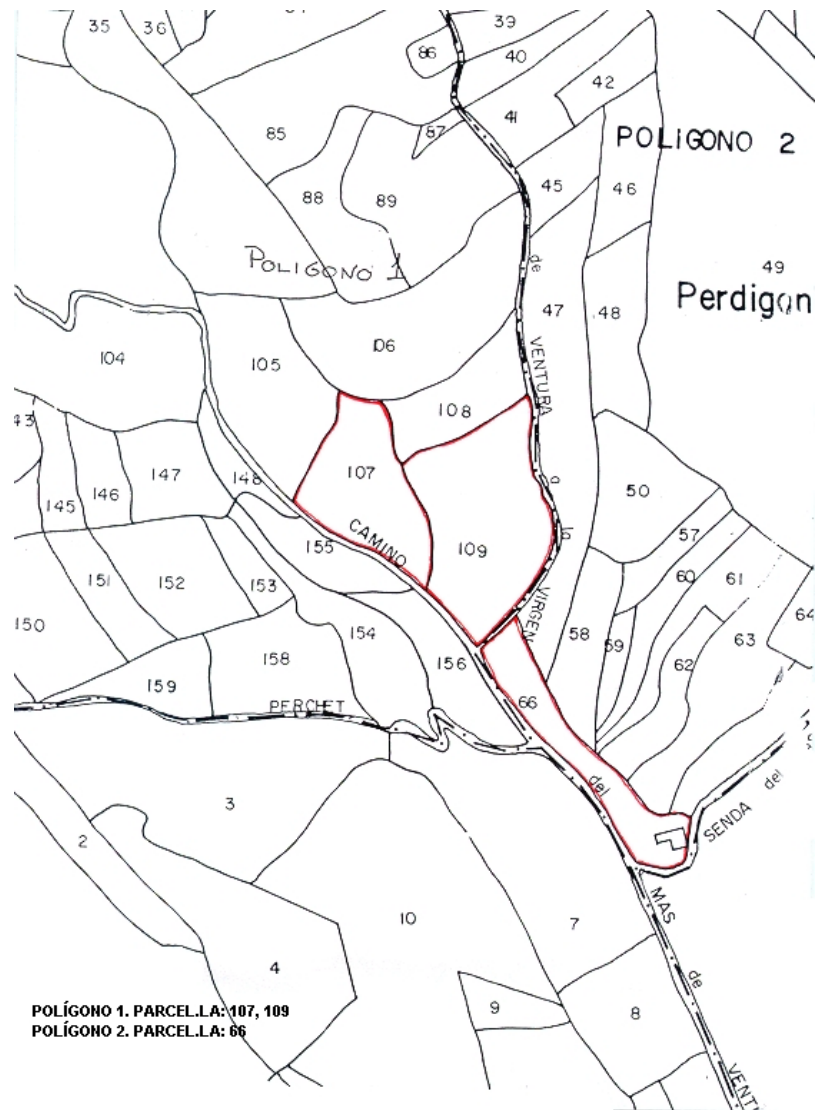

Uso actual: Rústico

Propietario: Privado

Nivel de Protección: INTEGRAL

Actuaciones permitidas: Las que tienden a restaurar y valorar los restos existentes, así como las que se requieran a efectos de investigación.

Tramitación: Las actuaciones que puedan afectar a la conservación de los restos requerirán autorización de la Conselleria competente en materia de Patrimonio

CERVERA 053600



alfonso saera monfort, arquitecto



Elemento 17.- MAS DE VENTURA

SITUACIÓN

CERVERA 053600



alfonso saera monfort, arquitecto

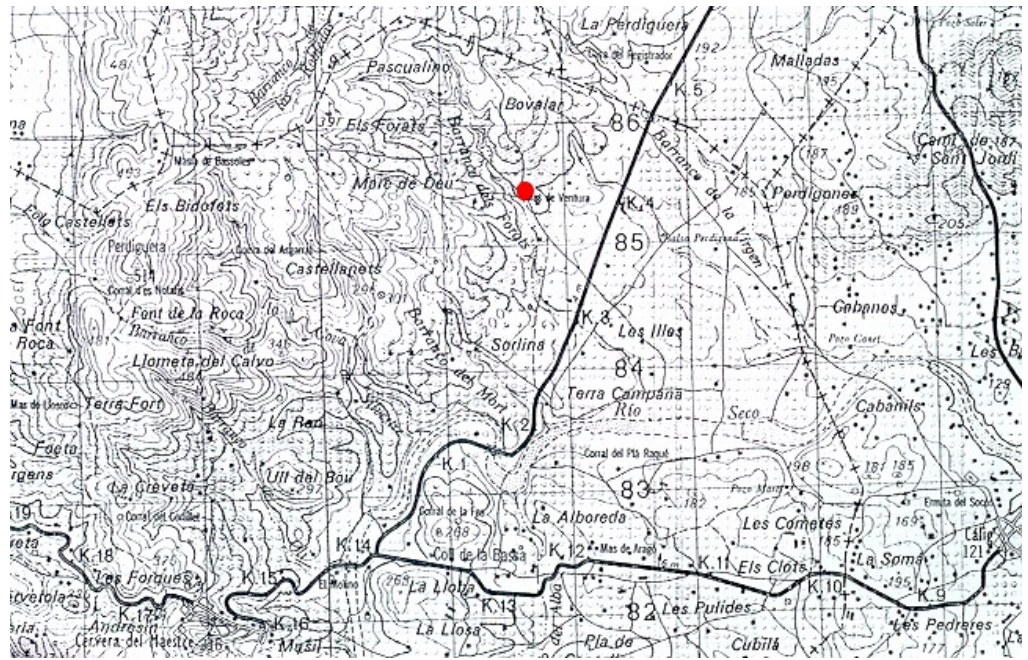

CERVERA 053600



alfonso saera monfort, arquitecto