

## **Elemento 15.-MAS D'ARAGÓ**

Los datos recogidos en el inventario de yacimientos arqueológicos de la Dirección General del Patrimonio Cultural Valenciano son los siguientes:

### **DATOS GEOGRÁFICOS DADES GEOGRÀFIQUES**

Nombre: MAS D'ARAGÓ  
Municipio: CERVERA DEL MAESTRE  
Comarca: EL BAIX MAESTRAT  
MT N°: 31-22 (571) VINARÒS  
Escala: 1:50.000  
U.T.M.:  
Longitud: 271'900  
Latitud: 4482'750  
Altura: 184  
Acceso: Carretera de Benicarló a San Mateu, km. 12, a 570 metros de la via , a la dreta.  
Paisaje: Conreu d'oliveres.

### **DATOS ADMINISTRATIVOS DADES ADMINISTRATIVES**

Intervenciones: 1984-1987: Excavacions arqueològiques.  
Direcció: C. Borràs i Querol.

### **DATOS BIBLIOGRÁFICOS Y CULTURALES DADES BIBLIOGRÀFIQUES I CULTURALS**

Bibliografía: BORRÀS I QUEROL, C. (1987-88): "Avance de las excavaciones en la villa romana del Mas de Aragó (Cervera del Maestre)", C.P.A.C., 13, Castelló, pp. 379-397.  
Tipo: Assentament rural  
Adscripción: Ibèrica, Romana  
Cronología: V aC- X dC  
Conservación: Bo  
Peligro: Alt. Tasques agrícoles

---

CERVERA 053600



alfonso saera monfort, arquitecto

## DATOS REGISTRO MATERIAL

### DADES REGISTRE MATERIAL

Cerámicos: Ceràmica ibèrica, àtica, campaniana, sigil·lata, àmfores  
Huesos: Esquelet complet  
Estructuras: Recinte termal, forns ceràmics i altres estructures  
Otros: Tesor de 53 monedes dels segles II-III dC  
Depositados: S.I.A.P.

## DESCRIPCIÓN DEL YACIMIENTO

### DESCRIPCIÓ DEL JACIMENT

Descripción: Jaciment descobert en 1980 per D. José Manuel Borrás Mercé, veí i mestre jubilat de Càlig. Ha sigut objecte de 4 campanyes d'excavació. L'assentament iberoromà del Mas d'Aragó està ubicat en una suau lloma a 184 m.s.n.m. i constitueix un establiment agrícola amb un important complexe industrial, del que s'han exhumat, de moment, quatre forns de ceràmica i altre relacionat amb activitats metal·lúrgiques, a més d'una sèrie de recintes relacionats amb ambdues activitats i les típiques de l'assentament agropecuari. En les quatre campanyes d'excavació realitzades s'han individualitzat 10 grans sectors, dels que s'han iniciat els treballs arqueològics en 3 (Sectors I, II i III), identificant-se una piscina o recinte termal, un possible assentament arcaic (finals del segle V- primera meitat del IV a.C.) i un complexe industrial terrisser, amb quatre forns ceràmics de tipologia diversa agrupats en dues unitats de cocció. Dels forns 1 i 2, els millor conservats, el nº 1 és de planta ovoide amb sis parells de divertículos distribuïts perpendicularment a cadascun dels costats del corredor central; el forn nº 2 és de planta circular, destacant en ell un pilar central que va actuar com a suport d'una volta de recorregut

---

CERVERA 053600



alfonso saera monfort, arquitecto

circular. A més d'un petit tresor de 53 monedes romanes dels segles II i III d.C., destaca la recuperació de ceràmiques d'una àmplia cronologia (V aC- X dC) que no denota pràcticament períodes d'abandonament. Això li dóna una importància de primer ordre per al coneixement de la història de la regió ilercavona des de els seus inicis, abastant tota la romanització i arribant a moments tan desconeguts com l'Alta Edat Mitjana.

Autor: Pilar Ulloa Chamorro, Eladi Grangel Nebot

Por el Ayuntamiento se considera un elemento de importancia suficiente para declararla bien inmueble de relevancia local y, por tanto, con tal carácter se incluye en el presente catálogo, de acuerdo al artículo 15.2.º de la Ley 4/1998 de 11 de julio de la Generalitat Valenciana, del Patrimonio Cultural Valenciano.

Es yacimiento arqueológico y, por tanto, Espacio de Protección Arqueológica y con esa tipificación protectora se califica como Bien de Relevancia Local de conformidad con lo dispuesto en los artículos 50.3 y 58.3 de la Ley 4/98, de 11 de junio, del Patrimonio Cultural Valenciano.

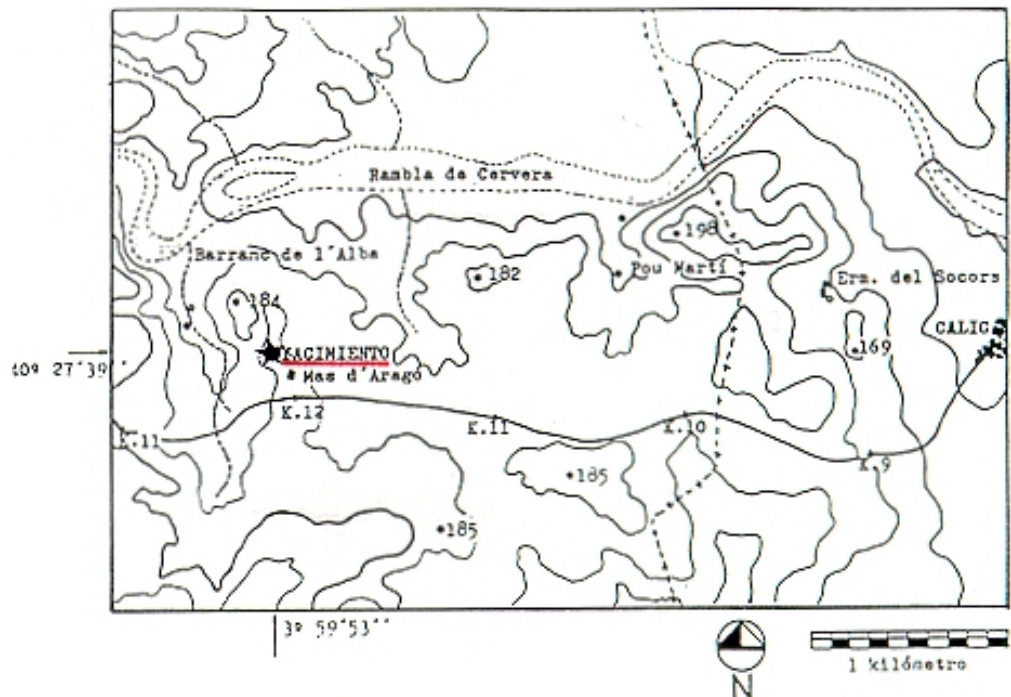

CERVERA 053600



alfonso saera monfort, arquitecto

Uso actual: Rústico

Propietario: Privado

Nivel de Protección: INTEGRAL

Actuaciones permitidas: Las que tienden a restaurar y valorar los restos existentes, así como las que se requieran a efectos de investigación.

Tramitación: Las actuaciones que puedan afectar a la conservación de los restos requerirán autorización de la Conselleria competente en materia de Patrimonio

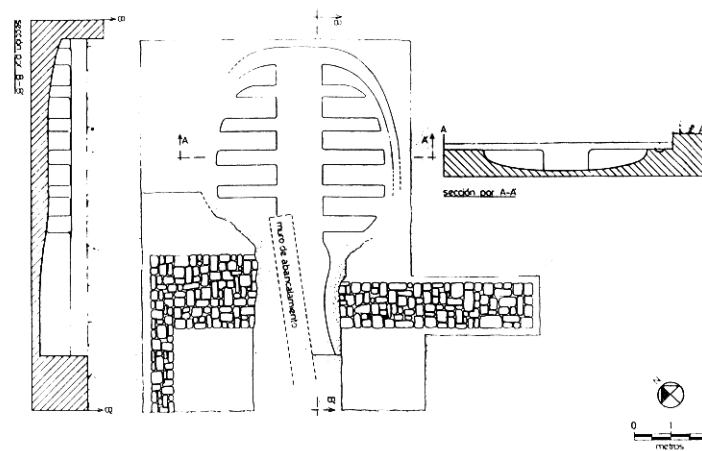

Fig. 5. Planta del Sector III con el horno cerámico.



CERVERA 053600

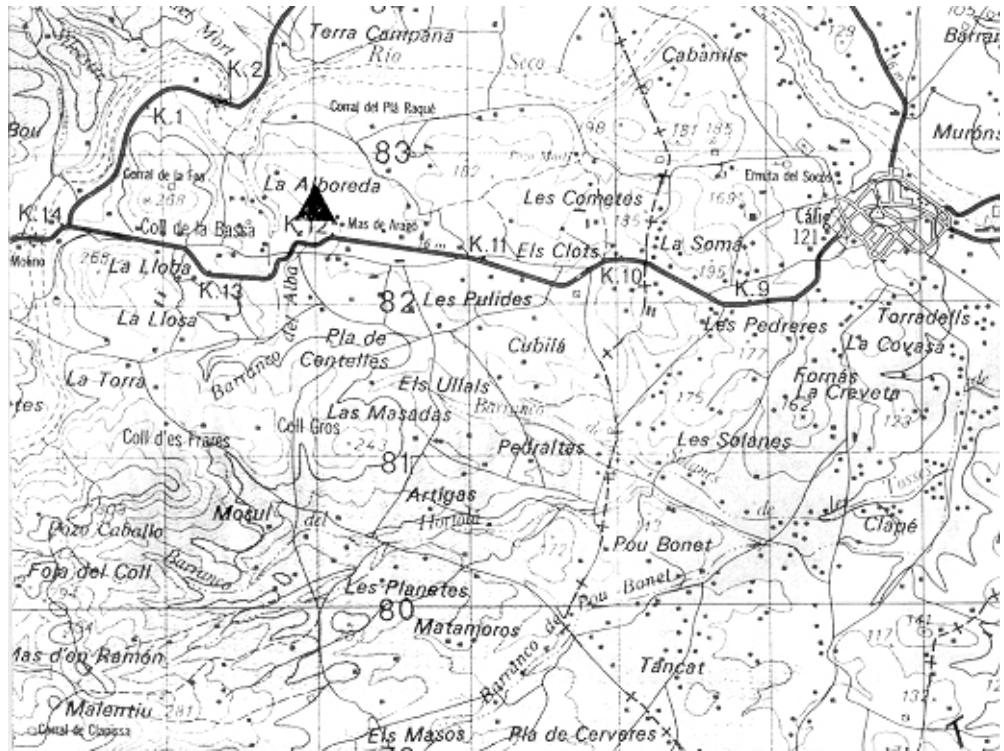

alfonso saera monfort, arquitecto

**Elemento 15.- MAS D'ARAGÓ****SITUACIÓN**

CERVERA 053600



alfonso saera monfort, arquitecto