

Elemento 14.- LES LLOMES II

Los datos recogidos en el inventario de yacimientos arqueológicos de la Dirección General del Patrimonio Cultural Valenciano son los siguientes:

DATOS GEOGRÁFICOS *DADES GEOGRÀFIQUES*

Nombre: LES LLOMES II
Municipio: CERVERA DEL MAESTRE
Comarca: EL BAIX MAESTRAT
MT Nº: 31-22 (571) VINARÒS
Escala: 1:50.000
U.T.M.: 31TBE658842
Altura: 310
Acceso: En la carretera de Sant Mateu a La Jana, agafar la desviació a Cervera del Maestre. Passats uns 2 kms des de la desviació, agafar un camí de terra a l'esquerra i continuar per ell, vorejant un petit monticle, fins arribar a un àrea abancalada amb una caseta de llaurar als voltants de la qual s'hi troba el jaciment.
Paisaje: Bosc baix. Paisatge de suaus elevacions (llomes) que flanquegen la rambla de Cervera pel seu marge dret. Conreus de secà (oliveres i ametlers).

Inc. PGOU:

DATOS BIBLIOGRÁFICOS Y CULTURALES *DADES BIBLIOGRÀFIQUES I CULTURALS*

Tipo: Alqueria
Adscripción: Islàmica
Cronología: XIII-XVI
Periodo: Medieval Islámico -
Conservación: Dolent
Peligro: Alt. Tasques agrícoles

CERVERA 053600



alfonso saera monfort, arquitecto

DATOS REGISTRO MATERIAL

DADES REGISTRE MATERIAL

Cerámicos: Informes, colls acanalats, anses de cinta i trenades de ceràmica islàmica a torn
Depositados: Museu de la Valltorta

DESCRIPCIÓN DEL YACIMIENTO

DESCRIPCIÓ DEL JACIMENT

Descripción: El jaciment se situa en la part més elevada d'una petita lloma que flanquegen el llit de la Rambla de Cervera pel seu marge dret, sobre un suau pendent orientat al sud-est. Sobre un àrea d'uns 500 metres quadrats als voltants d'una caseta de camp, en un terreny pedregós amb conreus d'olivers i ametlers sobre bancals, apareix amb relativa abundància material ceràmic de cronologia islàmica.

Fecha: 6/1/1998

Autor: Alejandro Viñuela Cid

Por el Ayuntamiento se considera un elemento de importancia suficiente para declararla bien inmueble de relevancia local y, por tanto, con tal carácter se incluye en el presente catálogo, de acuerdo al artículo 15.2.2º de la Ley 4/1998 de 11 de julio de la Generalitat Valenciana, del Patrimonio Cultural Valenciano.

Es yacimiento arqueológico y, por tanto, Espacio de Protección Arqueológica y con esa tipificación protectora se califica como Bien de Relevancia Local de conformidad con lo dispuesto en los artículos 50.3 y 58.3 de la Ley 4/98, de 11 de junio, del Patrimonio Cultural Valenciano.



CERVERA 053600



alfonso saera monfort, arquitecto

Uso actual: Rústico

Propietario: Privado

Nivel de Protección: INTEGRAL

Actuaciones permitidas: Las que tienden a restaurar y valorar los restos existentes, así como las que se requieran a efectos de investigación.

Tramitación: Las actuaciones que puedan afectar a la conservación de los restos requerirán autorización de la Conselleria competente en materia de Patrimonio

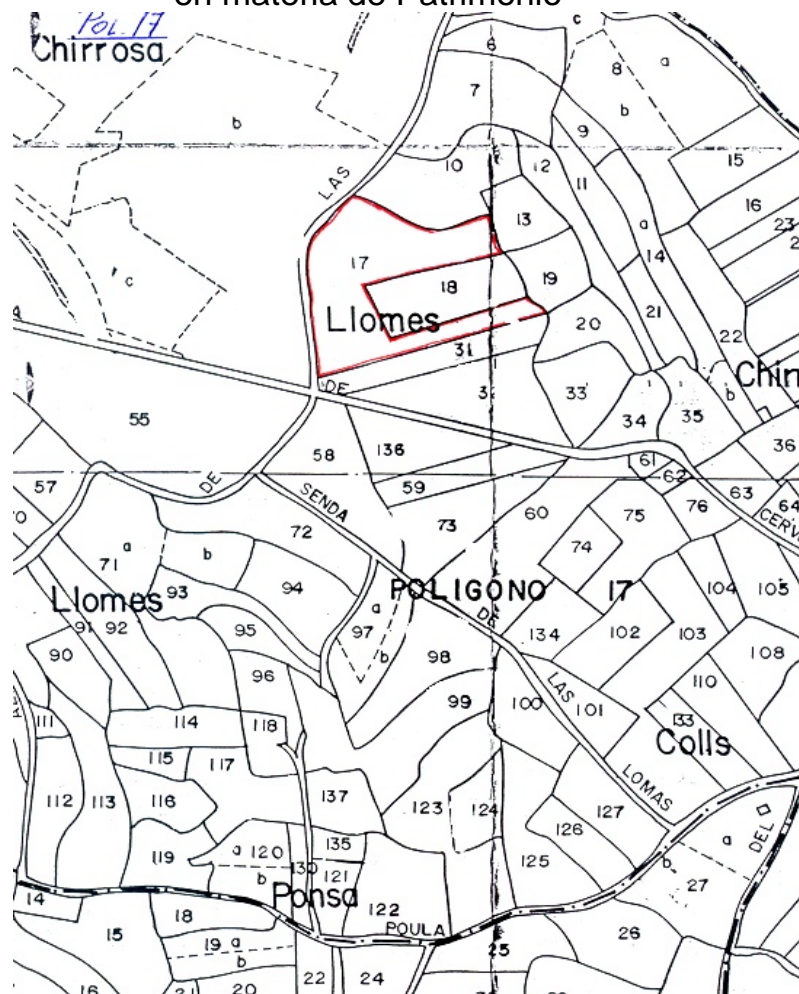

CERVERA 053600



alfonso saera monfort, arquitecto

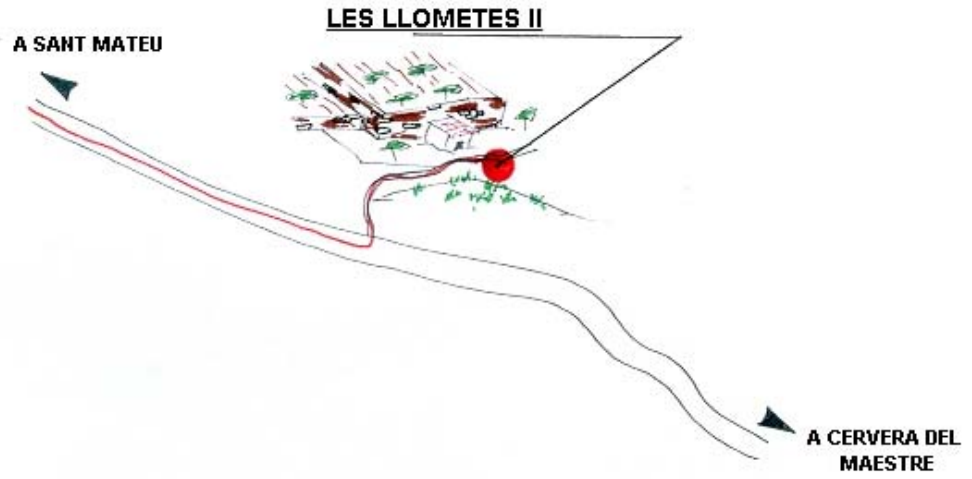

Elemento 14.- LES LLOMES II

SITUACIÓN

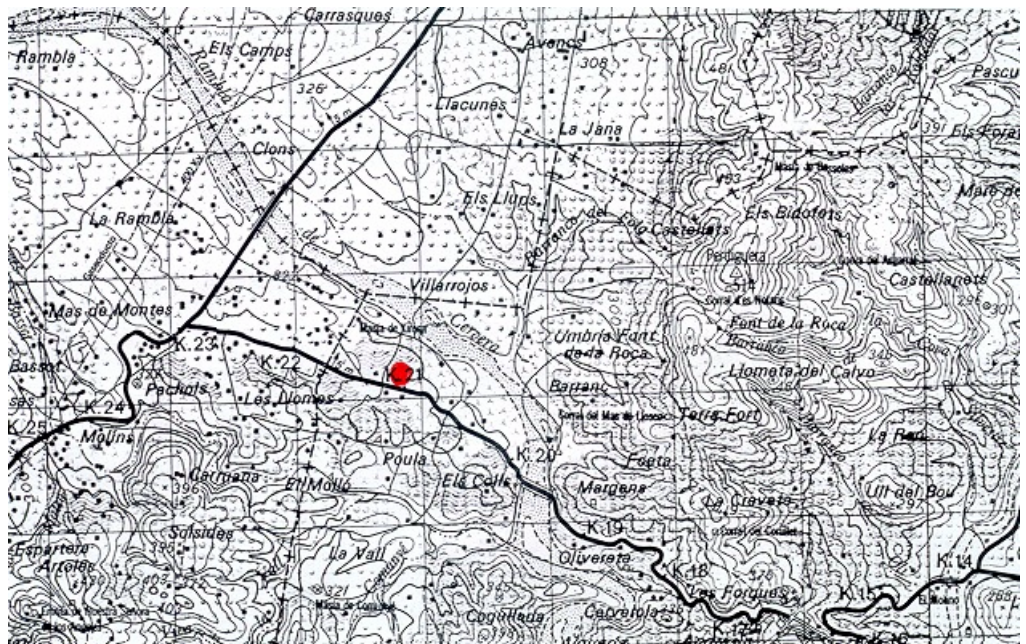

CERVERA 053600



alfonso saera monfort, arquitecto