

## **Elemento 12.- LA ROCA**

Los datos recogidos en el inventario de yacimientos arqueológicos de la Dirección General del Patrimonio Cultural Valenciano son los siguientes:

### **DATOS GEOGRÁFICOS DADES GEOGRÀFIQUES**

Nombre:	LA ROCA
Municipio:	CERVERA DEL MAESTRE
Comarca:	EL BAIX MAESTRAT
MT N°:	31-22 (571) VINARÒS
Escala:	1:50.000
U.T.M.:	31TBE715783
Altura:	313
Acceso:	Des de la carretera de Vinaròs a Cervera agafar una pista a l'esquerra a l'altura del km. 13'300. Agafar la primera desviació a la dreta i immediatament una altra a l'esquerra. Continuar sempre per un camí principal fins arribar a una nova desviació a la dreta i després de creuar dos barrancs, agafar la següent desviació del camí principal a la dreta fins arribar a la collada que uneix la mola on està el jaciment amb la muntanya adjacent.
Paisaje:	Bosc baix: lloms suaus i no massa elevades separades per rambles que encaixen el fons de la vall. Vegetació degradada de bosc mediterrani molt alterat per l'home: dens estrat arbustiu d'argilaga i coscoll i, on l'erosió ha desmantellat la sedimentació del terreny, apareixen gramínies, farigoles i petits arbusts reptants.

### **DATOS BIBLIOGRÁFICOS Y CULTURALES DADES BIBLIOGRÀFIQUES I CULTURALS**

Tipo: Poblado

---

CERVERA 053600



alfonso saera monfort, arquitecto

Adscripción: Bronze  
Cronología: II mil·lenni aC  
Conservación: Dolent  
Peligro: Alt. Erosió. Tasques agrícoles

DATOS REGISTRO MATERIAL  
DADES REGISTRE MATERIAL

Cerámicos: Informes, mamelló i cordó digitat de ceràmica a mà  
Estructuras: Restes d'un possible camp de pedres endinsades

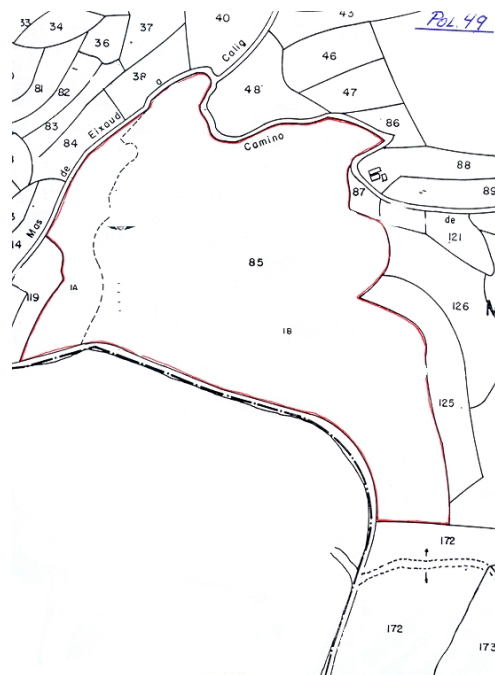

Por el Ayuntamiento se considera un elemento de importancia suficiente para declararla bien inmueble de relevancia local y, por tanto, con tal carácter se incluye en el presente catálogo, de acuerdo al artículo 15.2.2º de la Ley 4/1998 de 11 de julio de la Generalitat Valenciana, del Patrimonio Cultural Valenciano.

Es yacimiento arqueológico y, por tanto, Espacio de Protección Arqueológica y con esa tipificación protectora se califica como Bien de Relevancia Local de conformidad

CERVERA 053600



alfonso saera monfort, arquitecto

con lo dispuesto en los artículos 50.3 y 58.3 de la Ley 4/98, de 11 de junio, del Patrimonio Cultural Valenciano.

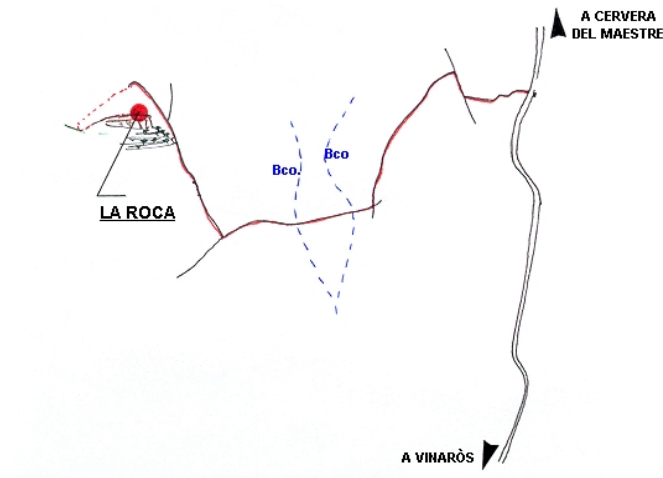

Uso actual: Rústico

Propietario: Privado

Nivel de Protección: INTEGRAL

Actuaciones permitidas: Las que tienden a restaurar y valorar los restos existentes, así como las que se requieran a efectos de investigación.

Tramitación: Las actuaciones que puedan afectar a la conservación de los restos requerirán autorización de la Conselleria competente en materia de Patrimonio Cultural.

---

CERVERA 053600



alfonso saera monfort, arquitecto

### FOTOS



### Elemento 12.- LA ROCA

### SITUACIÓN

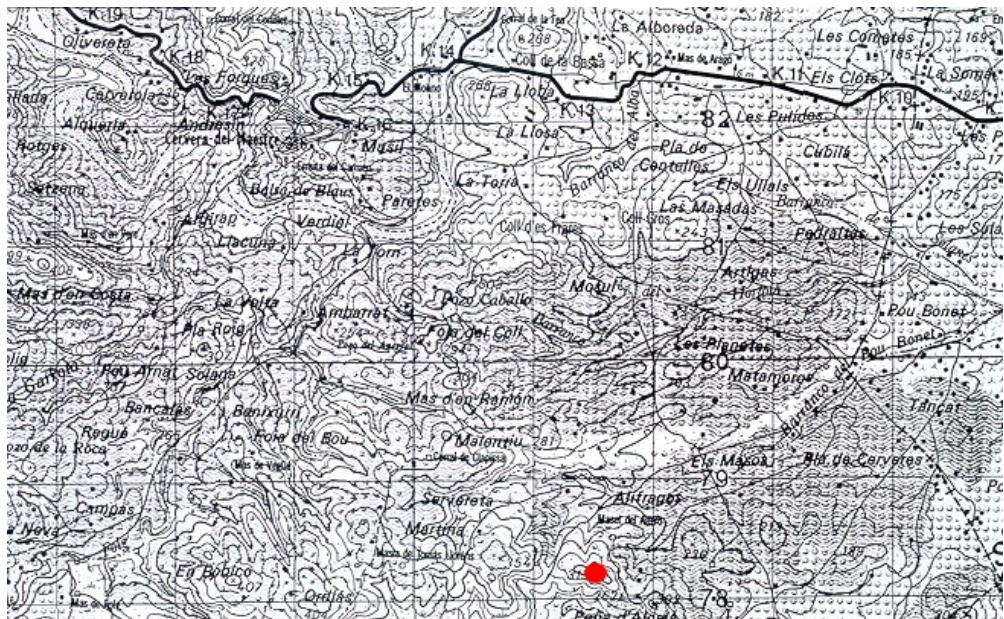

CERVERA 053600



alfonso saera monfort, arquitecto