

N PAT-MOL 009T-01

N

N3

TIPO MOLÍ

CAT 1

MUNICIPI

SITUACIÓ

CARTOGRAFIA

EMPLAÇAMENT

PATERNA

TERRITORI

696

PROP DE L'ASSUT DE MESTALLA

CLASSIFICACIÓ/QUALIFICACIÓ PGOU

ESTAT ACTUAL

OBV

SÒL NO URBANITZABLE

RUÏNES

VORE DOCUMENT ARQUEOLÒGIC / VALOR ETNOLÒGIC

DENOMINACIÓ

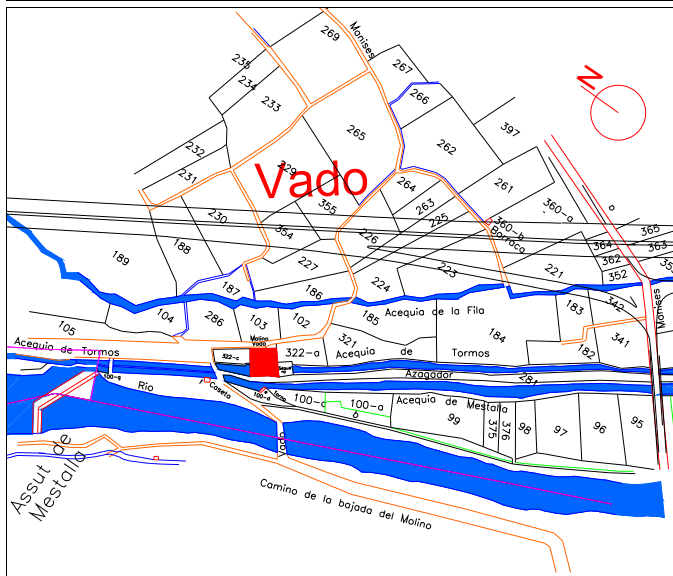
MOLÍ DEL VADO (1)

DENOMINACIÓ ALT

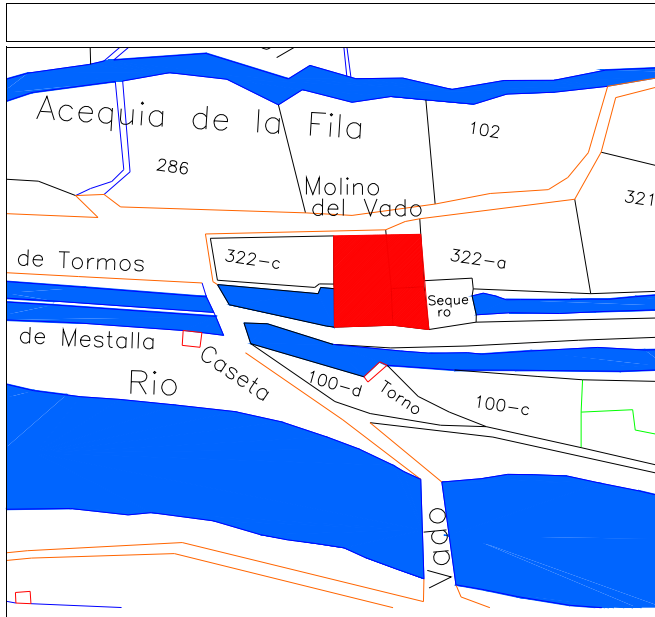

DESCRIPCIÓ

+5

De l'antic Molí del VADO, situat sobre la SEQUIA DE TORMOS, molt prop, aigües avall, de l'ASSUT DE MESTALLA, en un punt per on l'antic CAMÍ DE MANISES creuava el RIU TÚRIA mitjantçant un MAL PAS (vado), de ahí el seu nom.

D'aquest molí tan sols queden en peu algunes parets, fonaments, etc. Es conserven referències cartogràfiques, planimètriques i fotogràfiques.

El molí del VADO s'inclou a aquest catàleg com a testimoni i per l'interès que pot tindre considerarn adequadament les seues restes i la seua impronta territorial a un Pla Especial de Protecció de la ZONA 3, així com per l'interès que pot tindre una possible futura investigació arqueològica en el subsòl de les parcel·les on va estar assentat.

L'entorn de la zona del Molí del Vado està plé d'infraestructures històriques d'interés. En les seues proximitats està, com s'ha dit, l'ASSUT DE MESTALLA, molt prop d'ell discorreix, en paral·lel, la SÉQUIA DE LA FILA, la SÉQUIA DE TORMOS, i la SÉQUIA DE MESTALLA. El curs del RIU TÚRIA es troba molt a prop. Hi ha el torn del DERRAMADOR de la séquia de Mestalla al riu. Està el propi MAL PAS. Hi ha diversos camins que conflueixen en el molí, en el Mal Pas i uns altres que voregen les séquies. Entre la séquia de Tormos i Mestalla es troba el traçat d'un antic ASSAGADOR.

En fi, és un entorn que podríem contemplar amb possibilitats de configurar-se com una FITA en el paisatge de la Ribera del Túria.

La consideració de la singularitat d'aquest punt territorial i del seu potencial paisatgístic i cultural és important.

PROTECCIÓ

BÉ DE RELLEVÀNCIA LOCAL (BRL)**Categoria proposada: ESPAI ETNOLÒGIC D'INTERÉS LOCAL**

NORMATIVA D'APLICACIÓ

VORE DOCUMENT "NORMATIVA ESPECÍFICA D'APLICACIÓ I CRITERIS D'INTERVENCIÓ DEL CATÀLEG DE BENS I ESPAIS PROTEGITS"

Vore plànol DELIMITACIÓ D'ÀMBITS DE PROTECCIÓ. TERRITORI

Inclòs a l'Àmbit del PORN DEL PARC NATURAL DEL TÚRIA.

-BÉ DE RELLEVÀNCIA LOCAL:

Ubicació del Molí.

-ENTORN DE PROTECCIÓ EP-ZA.2

N N N3 TIPO CAT

MUNICIPI

SITUACIÓ

CARTOGRAFIA

EMPLAÇAMENT

CLASSIFICACIÓ/QUALIFICACIÓ PGOU

ESTAT ACTUAL

OBV

DENOMINACIÓ

DENOMINACIÓ ALT

MOLÍ DEL VADO (2)

Ruinas del Molino del Vado.

DESCRIPCIÓ**+5**

FOTO DE LES RUÏNES DEL MOLÍ DEL VADO DE 1981

FOTO DE LES RUÏNES DEL MOLÍ DEL VADO DE 2002

PROTECCIÓ**BÉ DE RELLEVÀNCIA LOCAL (BRL)**Categoria proposada: **ESPAI ETNOLÒGIC D'INTERÉS LOCAL****NORMATIVA D'APLICACIÓ**