

N PAT-ASS 002T-a N N3 TIPO ASSUT CAT 3

MUNICIPI PATERNA SITUACIÓ TERRITORI CARTOGRAFIA 696 EMPLAÇAMENT AL RIU TÚRIA

CLASSIFICACIÓ/QUALIFICACIÓ PGOU SÒL NO URBANITZABLE ESTAT ACTUAL REGULAR OBV VORE DOCUMENT ARQUEOLÒGIC / VALOR ETNOLÒGIC

## DENOMINACIÓ

## ASSUT DE MONTCADA (1)

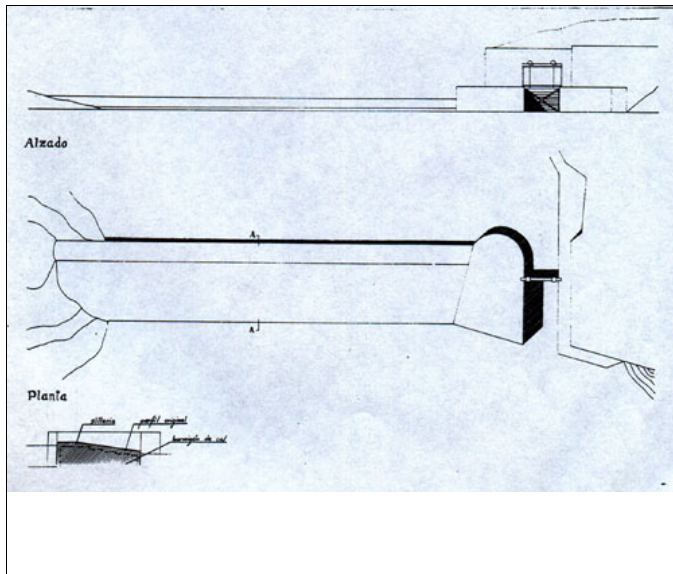

## DENOMINACIÓ ALT

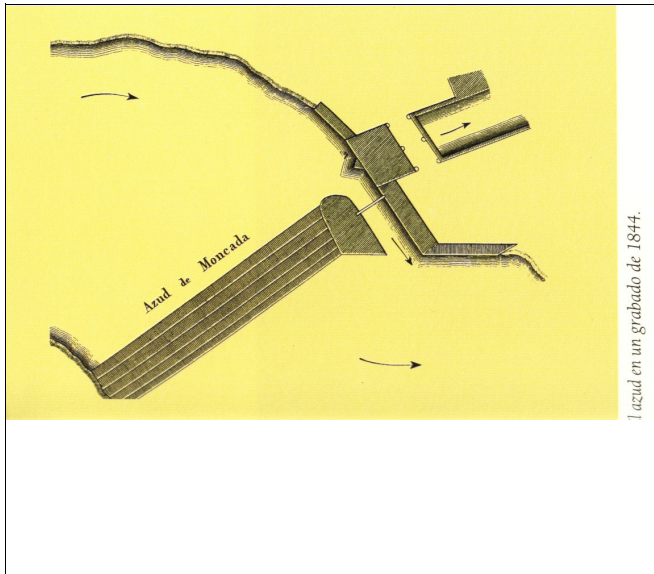

## DESCRIPCIÓ

+5

## FONT DOCUMENTAL (1):

--J.A. FERNÁNDEZ ORDOÑEZ. Dir. (90PR1900)  
 "Catálogo de 90 Presas y Azudes Españoles anteriores a 1900"  
 Ed. CEHOPU Madrid 1984 (Traduït)

L'Assut de la Séquia de Montcada difereix de la resta dels assuts, tant per la seua disposició - obliqua respecte al llit, probablement per raons dels fonaments i adequació al terreny - com pel seu parament llis aigües avall.

La primera particularitat produeix una erosió contínua en la marge esquerra, aigües amunt; per aquesta raó s'ha protegit recentment amb un mur de formigó.

L'aigua derivada per l'assut s'enfronta a dos alternatives: seguir per la séquia o prendre un canal de escassa longitud que torna l'aigua al riu; aquest últim pareix que va ser el que es va utilitzar per a desviar el llit mentre es construïa l'assut.

Durant la inundació de 1897, l'aigua quasi va destruir l'obra; una altra riuada, la de 1949, va avariar les comportes de presa de la séquia. Els majors danys els va causar l'avinguda de 1957.

Les conseqüències d'aquesta lamentable evolució històrica ha estat una successió de reconstruccions; d'una d'elles procedeix l'actual perfil en talús, com ho prova el fet que Markham descriguera l'assut amb cinc escalons, o que en 1820 Jaubert de Passa alçara els plànols amb cinc escalons.

Tant la zona de comportes com el mur de protecció esmentat són molt recents. La longitud en planta de l'assut és de 61 m i l'alçària de dos. És possible extraure d'ell un cabal de 7.000 l/seg. per a regar una extensió de 6.800 Hes. (90PR1900)

## FONT DOCUMENTAL (2):

-JUAN B.MARCO /JOAN F.MATEU /JOAN ROMERO  
 "Regadíos Históricos Valencianos. Propuestas de Rehabilitación" Ed. Generalitat Valenciana. València 1994.(RHV)

."La Séquia de Montcada pren les seues aigües del Túria per mitjà d'un assut localitzat on els turons miocens estreten la vall fluvial. En el seu primer tram discorre paral·lela al Túria, dominant les hortes de Paterna i Benimàmet.

Després, adopta la direcció Nord i delimita els cascos urbans de Burjassot, Godella, Rocafort, Massarajos, Montcada i Alfara del Patriarca. Creua amb un sífo el barranc de Carraixet i continua en direcció Nord per Massamagrell fins a Puçol on conclou al costat de la Séquia de l'Arrif. La seua extensió regable és de 5.200 has. La

## PROTECCIÓ

**BÉ DE RELLEVÀNCIA LOCAL (BRL)**  
**Categoria proposada: ESPAI ETNOLÒGIC D'INTERÉS LOCAL**  
**(DECRET 148/2006 - RECURRIT: EN SUSPENS)**

## NORMATIVA D'APLICACIÓ

VORE DOCUMENT "NORMATIVA ESPECÍFICA D'APLICACIÓ I CRITERIS D'INTERVENCIÓ DEL CATÀLEG DE BENS I ESPAIS PROTEGITS"

Vore plànol DELIMITACIÓ D'ÀMBITS DE PROTECCIÓ. TERRITORI ENTORN DE PROTECCIÓ EP-ZA.1

Inclòs a l'Àmbit del PORN DEL PARC NATURAL DEL TÚRIA.

séquia es divideix en tres sectors, el primer al Sud del barranc de Carraixet, el segon compren des del Carraixet fins al terme del Puig exclusivament i el tercer abraça els termes del Puig i Puçol".

."La capacitat del caixer de la séquia és de 5,7 m3/seg.

L'assut, en bones condicions, constitueix una infraestructura de notable valor cultural i històric. Té una única comunitat de regants. A nivell d'organització la seua experiència de més de 7 segles constitueix una solera que refrenden els fets. Disposa de casa de juntes, personal tècnic, informatització, estatuts, etc. La séquia de Montcada és una primera potència en el regadiu espanyol.

(RHV)

(CONTINUA)

N PAT-ASS 002T-b N N3 TIPO ASSUT CAT

MUNICIPI

SITUACIÓ

CARTOGRAFIA

EMPLAÇAMENT

CLASSIFICACIÓ/QUALIFICACIÓ PGOU

ESTAT ACTUAL

OBV

DENOMINACIÓ

DENOMINACIÓ ALT

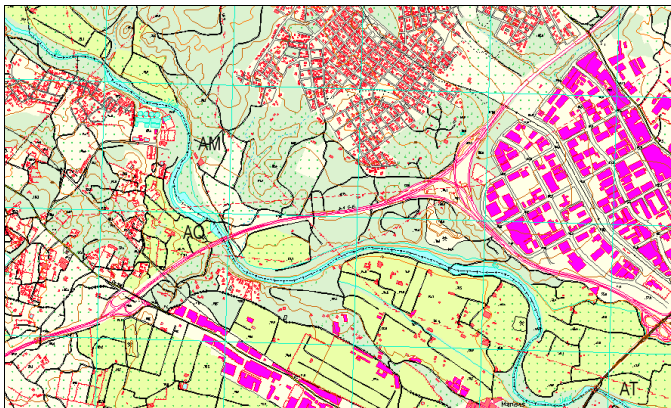
**ASSUT DE MONTCADA (2)****DESCRIPCIÓ**

+5

FONT DOCUMENTAL (2):

--VICENT GARCIA / JOSEP MURCIA:

"El reflejo formal de la historia en el territorio /L'Horta Sud". 1980  
Treball Inèdit. Original en la Fundació Caixa d'Estalvis de Torrent  
(RFHT)

"Almenara reial o almenara tandra: Per privilegi de Jaume II el 1321, la séquia de Montcada deuria cedir, en temps de sequera, un dels quatre taulons de la seua presa dos dies i dues nits per setmana (dilluns i dimarts) i fins i tot dos taulons si fora necessari, en favor de les séquies de Mestalla, Favara, Rascanya i Rovella. El privilegi va caure en desús com a conseqüència de la regulació del cabdal del riu pels embassaments. L'espai situat entorn de l'assut, es configura com un lloc paisatgístic amb un important potencial en quant al seu ús lúdic col·lectiu, unint a la bellesa de l'entorn l'interés de la seua forta càrrega cultural."  
(RFHT)

- La riuada de 1957 va mig enderrocar l'antiga casa de l'assut. El 1961 va ser construïda una nova casa, uns metres més amunt. Actualment disposa d'una maquinària moderna per netejar l'assut, així com unes noves comportes mecanitzades i una regulació del cabdal automatitzada electricament. Disposava d'un grup electrògen per als casos de fallida elèctrica. Es conserven, tot i això, les antigues comportes de taulons de fusta de mobla i accionament manual. Les instal·lacions s'han modernitzat i es mantenen netes. Prop de l'assut, en una posició més elevada està situada la casa de juntes restaurada en la dècada dels 60. (Visita 1999)

FONT DOCUMENTAL (3):

--VV.AA. "Gran Enciclopèdia Catalana" (GEC)

"El seu recorregut des de l'assut fins a Puçol és de 19 Km. Li corresponen 46 files d'aigua. Es regeix per una junta de 12 síndics, els quals elegeixen un sequier, que presideix, regula les disputes, vigila el manteniment i nomena tres veedors. Les normes escrites de la distribució de l'aigua són de Jaume II" (GEC)

(CONTINUA)

**PROTECCIÓ****BÉ DE RELLEVÀNCIA LOCAL (BRL)**

**Categoria proposada: ESPAI ETNOLÒGIC D'INTERÉS LOCAL  
(DECRET 148/2006 - RECURRIT: EN SUSPENS)**

**NORMATIVA D'APLICACIÓ**



N  N  N3  TIPO  CAT

MUNICIPI

SITUACIÓ

CARTOGRAFIA

EMPLAÇAMENT

<input type="text"/>	<input type="text"/>	<input type="text"/>	<input type="text"/>
----------------------	----------------------	----------------------	----------------------

CLASSIFICACIÓ/QUALIFICACIÓ PGOU

ESTAT ACTUAL

OBV

<input type="text"/>	<input type="text"/>	<input type="text"/>
----------------------	----------------------	----------------------

DENOMINACIÓ

DENOMINACIÓ ALT

**ASSUT DE MONTCADA (3)**

DESCRIPCIÓ

+5

FONTS DOCUMENTALS:

- J.A. FERNÁNDEZ ORDOÑEZ. Dir. (90PR1900)  
"Catálogo de 90 Presas y Azudes Españoles anteriores a 1900"  
Ed. CEHOPU Madrid 1984
- JUAN B.MARCO /JOAN F.MATEU /JOAN ROMERO  
"Regadios Históricos Valencianos. Propuestas de Rehabilitación" Ed. Generalitat Valenciana. València 1994.(RHV)
- VICENT GARCIA / JOSEP MURCIA:  
"El reflejo formal de la historia en el territorio /L'Horta Sud". 1980  
Treball Inèdit. Original en la Fundació Caixa d'Estalvis de Torrent (RFHT)
- VV.AA."Gran Enciclopèdia Catalana" (GEC)
- PACO TORTOSA I PASTOR (EGHSUD)  
"LA COMARCA DE L'HORTA SUD.  
ECOGUIA D'ITINERARIS AMBIENTALS I CULTURALS"  
Col·lecció Monografies de l'Horta Sud / 5  
IDECO (Institut d'Estudis Comarcals)  
DIPUTACIÓ DE VALÈNCIA  
MANCOMUNITAT INTERMUNICIPAL L' HORTA SUD  
València 2000

PROTECCIÓ

**BÉ DE RELLEVÀNCIA LOCAL (BRL)**  
**Categoria proposada: ESPAI ETNOLÒGIC D'INTERÉS LOCAL**  
**(DECRET 148/2006 - RECURRIT: EN SUSPENS)**

NORMATIVA D'APLICACIÓ

--