

DATOS GEOGRÁFICOS

Código:	5703
Nombre	SIMA DE LA HIGUERA
Municipio	CAUDIEL
Comarca	ALTO PALANCIA
MT nº	639
Escala	1:50.000
Datum	ETRS89
Latitud	39° 59' 10.39" N
Longitud	0° 32' 54.33" W
Huso	30
UTM x	709.319
UTM y	4.429.106
Altura	977 msnm
Acceso	Saliendo de la población, dirección Norte por la CV-195, a 600m se toma un desvío a la derecha hacia Higuera, por la CV-203. A 950m se toma una pista de tierra a la izquierda, junto a una granja de cerdos; y a poco más de un kilómetro de bifurca: a la derecha Fuente de la Higuera y a la izquierda Fuente de la Alcabaira. Siguiendo por el Camino de la Fuente de la Higuera a 2,4Km dejamos el vehículo y seguimos a pie porque el camino se encuentra muy afectado por la escorrentía del agua de la fuente que corre por el mismo. Antes de llegar a la fuente se asciende por un barranco que discurre dirección Norte-Sur y a poco más de 400m, casi llegando a la cabecera, se encuentra en la ladera Oeste el abrigo.
Paisaje	Se encuentra en la cabecera de un barranco dirección Sur que nace del Cerro de Juja, cerro por el que discurre el Cordel de los Contrabandistas. Se trata de un barranco con fuerte pendiente en el que se han construido muros de contención para reducir la erosión; y en el que también se encuentran algunas edificaciones cercanas al cauce. En las inmediaciones del abrigo, por la acumulación de sustrato, han crecido con profusión grandes carrascas y sabinas. En los alrededores predominan los aliagas y las plantas aromáticas.
Cuenca de Visibilidad	El conjunto habitacional de la Sima de la Higuera, tanto la sima como el abrigo, poseen una visual limitada en dirección Sur por encontrarse dentro de un barranco con esta orientación, y pese a encontrarse prácticamente en la cabecera del mismo no permite la visual en otras direcciones.

DATOS REGISTRALES

Paraje	B Estajo
Polígono	5
Parcela	555
Referencia	12043A005005550000MK

DATOS ADMINISTRATIVOS

Intervenciones	
Rég. Jurídico	BRL
Incoado BIC	
Declar. BIC	
Inc. PGOU	Inventariado para inclusión en PGOU

DATOS BIBLIOGRÁFICOS Y CULTURALES

Bibliografía	<p>ALBUIXECH, V. (1971): Hallazgos arqueológicos en Caudiel (Castellón), <i>Geo i Bio Karst</i>, 28. Revista de Espeleología, Barcelona.</p> <p>FERNÁNDEZ, J. ET ALII (1982): " Catálogo espeleológico del País Valenciano", II, Valencia, pp. 56.</p> <p>DE PEDRO MICHÓ, M.J.1981, Materiales procedentes del yacimiento del Bronce Valenciano de Sima de La Higuera (Caudiel, Castellón). Papeles del Laboratorio de Arqueología, 16.</p> <p>GIL MASCARELL, m., 1980, A propósito de una forma cerámica del Bronce Valenciano. <i>SAGUNTUM</i>, PLAV 15, Valencia.</p> <p>LERMA ALEGRÍA, V., 1977, Sima de la Higuera, Caudiel (Castellón) Contribución al estudio del poblamiento del Valle del Palancia <i>SAITABI</i> XXVII, Valencia.</p> <p>PALOMAR MACIÁN, V. (1984): " Yacimientos del Bronce Valenciano en el Valle de Alcabaira (Castellón, Caudiel)", C.P.A.C., 10, Castellón.</p> <p>PALOMAR MACIÁN, V. (1984): - Inventario de Yacimientos Arqueológicos de Caudiel. Dirección General de Patrimonio Artístico de la Consellería de Cultura de la Generalitat Valenciana.</p> <p>PALOMAR MACIAN, V. (1995): La Edad del Bronce en el Alto Palancia. VI Premio de Investigación Histórica María de Luna. Ayuntamiento de Segorbe, Segorbe</p>
--------------	--

PALOMAR MACIAN, V. (1996): Sobre la utilización de las cuevas en el bronce Valenciano y su relación con los yacimientos al aire libre, en Quad. Preh. Arq. Cast, 17.

Tipo	Asentamiento. Abrigo estacional
Adscripción	Neolítico. Bronce
Cronología	III-II milenio a.C.
Período	
Conservación	Buena
Peligro	Leve. Acceso complicado y difícil localización

DATOS REGISTRO MATERIAL

Líticos	Diente de hoz (Lerma, 1977)
Cerámicos	Cerámica a mano neolítica y de la Edad del Bronce
Metálicos	
Huesos	Restos de fauna
Estructuras	
Otros	
Depositados	

DESCRIPCIÓN DEL YACIMIENTO

Descripción	El abrigo forma parte de un amplio conjunto habitacional formado por la Sima de la Higuera y el abrigo propiamente dicho. La Sima está formada por el desprendimiento de la bóveda de una gran caverna que dio lugar a la apertura de una boca de considerable tamaño (8x4m) en la ladera este de la montaña. Esta boca da acceso, tras salvar un desnivel de 14m, a una gran sala de 70x30x10m cuya zona central, la más elevada, posee un fuerte conjunto estalagmítico que casi llega al techo de la caverna. Por todo el perímetro se abren diversas simas y galerías de escaso recorrido. Toda la sala está cubierta por gran cantidad de bloques desprendidos, algunos de gran tamaño, y tierra de tonalidades oscuras que buza desde el centro hacia los lados formando un gran cono de derrubios en cuyas laderas, entre los bloques y la tierra, se encuentran los materiales cerámicos. La superficie total de la sima es de 2.500m cuadrados (Palomar, 1984).
-------------	--

PROPUESTA DE ÁREA DE PROTECCIÓN

Yacimiento	área 3116.64m2 perímetro 234.90m X:707796.47; Y:4427326.89 X:707755.55; Y:4427330.12 X:707738.43; Y:4427401.25 X:707784.22; Y:4427400.78
Área de protección	Normativa BRL en medio no urbano: 50 m desde delimitación Bien
Área m2	29.293
Coordenadas	X:709227; Y:4429087 X:709309; Y:4429004 X:709363; Y:4428985 X:709423; Y:4429000 X:709454; Y:4429090 X:709344; Y:4429196 X:709257; Y:4429139

DATOS REGISTRALES PARCELAS AFECTADAS ENTORNO DE PROTECCIÓN

Paraje	B Estajo
Polígono	5
Parcela	549
Referencia	12043A005005490000MF
Paraje	B Estajo
Polígono	5
Parcela	584
Referencia	12043A005005840000MF
Paraje	B Estajo
Polígono	5
Parcela	557
Referencia	12043A005005570000MD

Paraje B Estajo
Polígono 5
Parcela 556
Referencia 12043A005005560000MR

Paraje B Estajo
Polígono 5
Parcela 555
Referencia 12043A005005550000MK

Fecha jun-16
Autor Carmen Marín Jordá

Situación y acceso



Yacimiento y propuesta de protección sobre orto

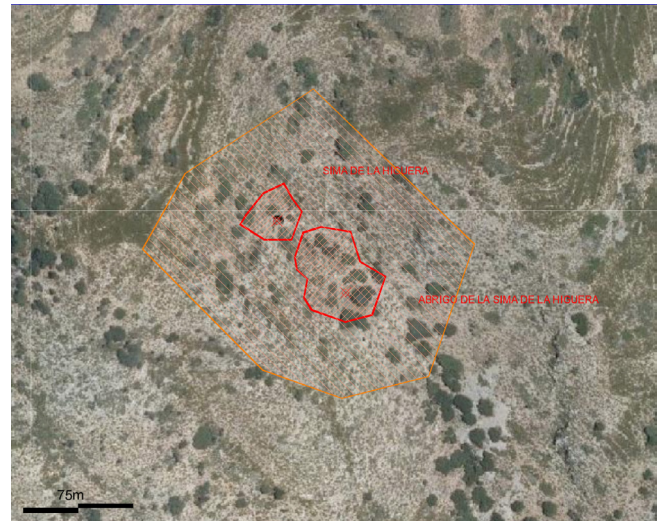

Cuenca de Visibilidad

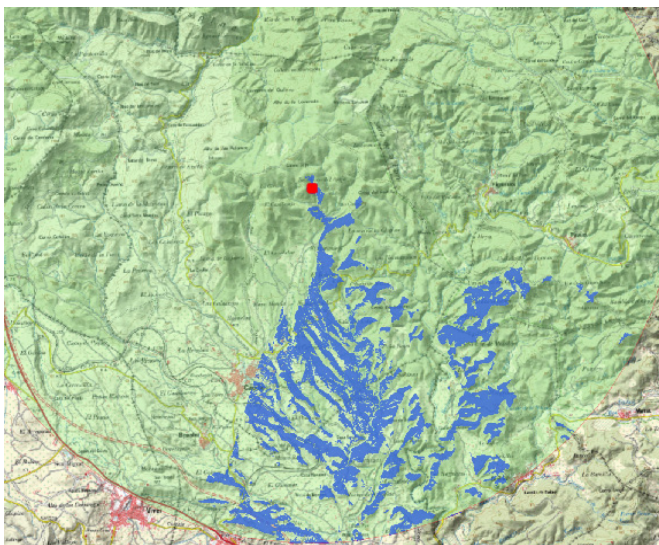

Yacimiento y propuesta de protección sobre catastro

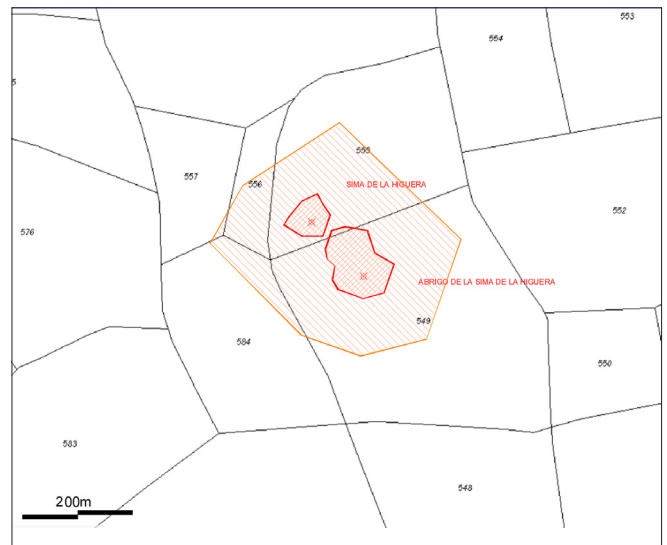

Croquis

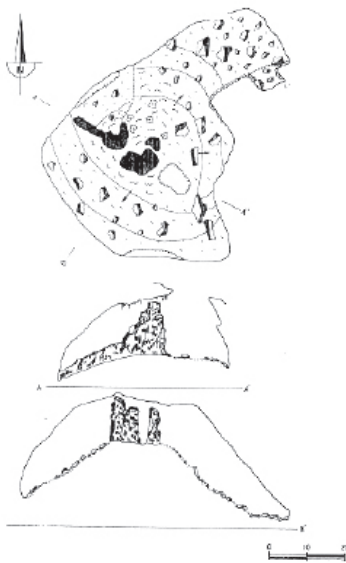

Visibilidad sobre el valle. Conjunto habitacional del Abrigo y Sima de la Higuera

