

## DATOS GEOGRÁFICOS

Código:	<b>3257</b>
Nombre	<b>POBLADO DE LA ALCABAIRA</b>
Municipio	CAUDIEL
Comarca	ALTO PALANCIA
MT nº	639
Escala	1:50.000
Datum	ETRS89
Latitud	39° 58' 43.97" N
Longitud	0° 33' 59.38" W
Huso	30
UTM x	707.798
UTM y	4.428.250
Altura	892 msnm
Acceso	Saliendo de la población, dirección Norte por la CV-195, a 600m se toma un desvío a la derecha hacia Higueras, por la CV-203. A 950m se toma una pista de tierra a la izquierda, junto a una granja de cerdos; y a poco más de un kilómetro de bifurca: a la derecha Fuente de la Higuera y a la izquierda Fuente de la Alcabaira. Unos metros antes de llegar a la fuente se puede ascender a pie por un camino en la ladera Oeste, y pasada una curva, dejarlo para ir ascendiendo por los campos de cultivos abandonados durante algo más de 100m.
Paisaje	Se encuentra sobre la arista de un promontorio rocoso, a media altura, sobre la ladera Oeste del Barranco del Jalmero; con otro barranco de pendientes abruptas al Oeste. Bosque mediterráneo, con la carrasca como árbol dominante, entre oxicedros, coscojas y plantas aromáticas. Hasta llegar a este punto se atraviesan zonas de secano con cultivos en bancales donde predominan los almendros y olivos. En las inmediaciones del yacimiento se localizan alineaciones que han facilitado la contención de tierras y por ello, el crecimiento de carrascas que conforman una barrera vegetal de gran densidad.
Cuenca de Visibilidad	Su localización en un promontorio con grandes pendientes a Este y Oeste, le proporciona gran visibilidad sobre el territorio, obteniendo un control casi completo de sus inmediaciones en todas direcciones. El Poblado de la Alcabaira, situado en el mismo barranco que la Cueva de la Alcabaira y la del Generoso, ofrece un campo de visión muy superior a éstas.

## DATOS REGISTRALES

Paraje	Picayo
Polígono	5
Parcela	734
Referencia	12043A005007340000MY

## DATOS ADMINISTRATIVOS

Intervenciones	
Rég. Jurídico	BRL
Incoado BIC	
Declar. BIC	
Inc. PGOU	Inventariado para inclusión en PGOU

## DATOS BIBLIOGRÁFICOS Y CULTURALES

Noticias	
Bibliografía	PALOMAR MACIÁN, V. (1984): - Inventario de Yacimientos Arqueológicos de Caudiel. Dirección General de Patrimonio Artístico de la Consellería de Cultura de la Generalitat Valenciana. PALOMAR MACIÁN, V., 1996. Sobre la utilización de las cuevas en el bronce Valenciano y su relación con los yacimientos al aire libre, en Quad. Preh. Arq. Cast, 17.
Tipo	Lugar de habitación
Adscripción	Ibérica
Cronología	III-I aC
Período	
Conservación	Moderada
Peligro	Leve. Ausencia de senderos y difícil acceso

## DATOS REGISTRO MATERIAL

Líticos	
Cerámicos	
Metálicos	Fragmentos de cerámica ibérica a torno
Huesos	
Estructuras	Muros de fábrica en piedra seca

Otros  
Depositados

### DESCRIPCIÓN DEL YACIMIENTO

Descripción El yacimiento se localiza a media ladera, ocupando una especie de plataforma rocosa a la que se adaptan los muros más antiguos, conformando una estructura cuadrangular. Sobre los muros del poblado, se asienta una edificación que ocupa la parte más septentrional, dejando al sur una explanada frente al acceso actual, para aprovechar la máxima insolación. Esta terraza se produce porque la construcción ibérica delimita una mayor superficie que la corraliza actual. Se distinguen claramente dos fábricas en la construcción actual. La fábrica más antigua es de caliza del terreno de gran tamaño, trabada en seco, formando estructuras sólidas de casi 90 cm anchura. La corraliza tiene la misma fábrica que todas las localizadas en el entorno, de piedra del terreno, trabada en seco, pero de tamaño menor que los muros sobre los que se asienta. En las inmediaciones, se localizan alineaciones y lo que parece un camino acondicionado con las propias rocas. Más cercano al poblado, especialmente al Oeste, se encuentran más alineaciones exentas y abancalamientos para cultivo de almendros abandonados.

### PROPUESTA DE ÁREA DE PROTECCIÓN

Yacimiento área 297.77m2  
perímetro 74.12m  
X:707792.45; Y:4428261.30  
X:707801.30; Y:4428262.42  
X:707803.44; Y:4428240.37  
X:707802.83; Y:4428234.27  
X:707797.84; Y:4428232.04  
X:707793.47; Y:4428237.63  
X:707790.52; Y:4428244.84

Área de protección Normativa BRL en medio no urbano: 50 m desde delimitación Bien

Área m2 12.670

Coordenadas X:707747; Y:4428306  
X:707846; Y: 4428318  
X:707850; Y:4428200  
X:707783; Y:4428170  
X:707739; Y:4428238

### DATOS REGISTRALES PARCELAS AFECTADAS ENTORNO DE PROTECCIÓN

Paraje	Picayo
Polígono	5
Parcela	734
Referencia	12043A005007340000MY
Paraje	Picayo
Polígono	5
Parcela	732
Referencia	12043A005007320000MA
Paraje	Picayo
Polígono	5
Parcela	769
Referencia	12043A005007690000MP
Paraje	Picayo
Polígono	5
Parcela	768
Referencia	12043A005007680000MQ

Fecha jun-16  
Autor Carmen Marín Jordá

Situación y acceso



Perfil del track de acceso

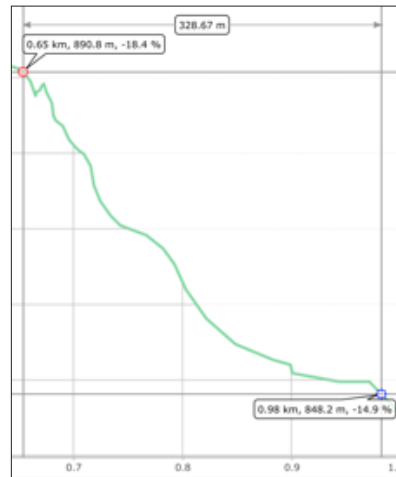

Yacimiento y propuesta de protección sobre orto



Yacimiento y propuesta de protección sobre catastro

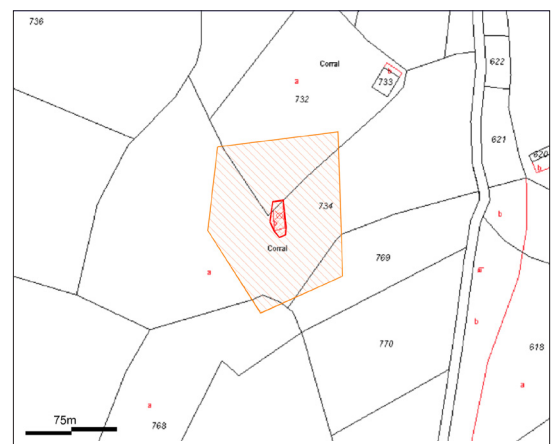

Cuenca de Visibilidad

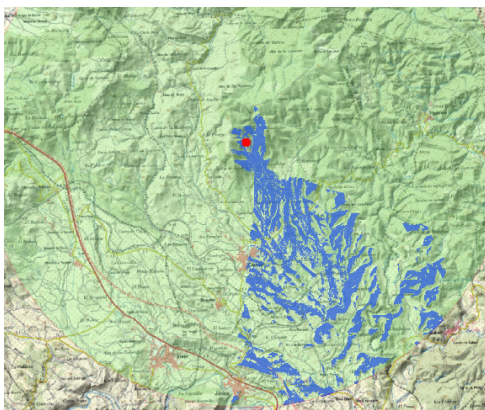

Visibilidad



Poblado de la Alcabaira



Poblado de la Alcabaira

