

DATOS GEOGRÁFICOS

Código:	76
Nombre	ABRIGO DE LA SIMA DE LA HIGUERA
Municipio	CAUDIEL
Comarca	ALTO PALANCIA
MT nº	639
Escala	1:50.000
Datum	ETRS89
Latitud	39° 59' 8.74" N
Longitud	0° 32' 52.40" W
Huso	30
UTM x	709.366
UTM y	4.429.057
Altura	946 msnm
Acceso	Saliendo de la población, dirección Norte por la CV-195, a 600m se toma un desvío a la derecha hacia Higuera, por la CV-203. A 950m se toma una pista de tierra a la izquierda, junto a una granja de cerdos; y a poco más de un kilómetro de bifurca: a la derecha Fuente de la Higuera y a la izquierda Fuente de la Alcabaira. Siguiendo por el Camino de la Fuente de la Higuera a 2,4Km dejamos el vehículo y seguimos a pie porque el camino se encuentra muy afectado por la escorrentía del agua de la fuente que corre por el mismo. Antes de llegar a la fuente se asciende por un barranco que discurre dirección Norte-Sur y a poco más de 400m, casi llegando a la cabecera, se encuentra en la ladera Oeste el abrigo.
Paisaje	Se encuentra en la cabecera de un barranco dirección Sur que nace del Cerro de Juja, cerro por el que discurre el Cordel de los Contrabandistas. Se trata de un barranco con fuerte pendiente en el que se han construido muros de contención para reducir la erosión; y en el que también se encuentran algunas edificaciones cercanas al cauce. En las inmediaciones del abrigo, por la acumulación de sustrato, han crecido con profusión grandes carrascas y sabinas. En los alrededores predominan los aliagas y las plantas aromáticas.
Cuenca de Visibilidad	El conjunto habitacional de la Sima de la Higuera, tanto la sima como el abrigo, poseen una visual limitada en dirección Sur por encontrarse dentro de un barranco con esta orientación, y pese a encontrarse prácticamente en la cabecera del mismo no permite la visual en otras direcciones.

DATOS REGISTRALES

Paraje	B Estajo
Polígono	5
Parcela	549
Referencia	12043A005005490000MF

DATOS ADMINISTRATIVOS

Intervenciones	
Rég. Jurídico	BRL
Incoado BIC	
Declar. BIC	
Inc. PGOU	Inventariado para inclusión en PGOU

DATOS BIBLIOGRÁFICOS Y CULTURALES

Bibliografía	<p>ALBUIXECH, V. (1971): Hallazgos arqueológicos en Caudiel (Castellón), <i>Geo i Bio Karst</i>, 28. Revista de Espeleología, Barcelona.</p> <p>FERNÁNDEZ, J. ET ALII (1982): " Catálogo espeleológico del País Valenciano", II, Valencia, pp. 56.</p> <p>DE PEDRO MICHÓ, M.J.1981, Materiales procedentes del yacimiento del Bronce Valenciano de Sima de La Higuera (Caudiel, Castellón). Papeles del Laboratorio de Arqueología, 16.</p> <p>GIL MASCARELL, m., 1980, A propósito de una forma cerámica del Bronce Valenciano. <i>SAGUNTUM</i>, PLAV 15, Valencia.</p> <p>LERMA ALEGRÍA, V., 1977, Sima de la Higuera, Caudiel (Castellón) Contribución al estudio del poblamiento del Valle del Palancia <i>SAITABI</i> XXVII, Valencia.</p> <p>PALOMAR MACIÁN, V. (1984): " Yacimientos del Bronce Valenciano en el Valle de Alcabaira (Castellón, Caudiel)", C.P.A.C., 10, Castellón.</p> <p>PALOMAR MACIÁN, V. (1984): - Inventario de Yacimientos Arqueológicos de Caudiel. Dirección General de Patrimonio Artístico de la Consellería de Cultura de la Generalitat Valenciana.</p> <p>PALOMAR MACIAN, V. (1995): La Edad del Bronce en el Alto Palancia. VI Premio de Investigación Histórica María de Luna. Ayuntamiento de Segorbe, Segorbe</p>
--------------	--

	PALOMAR MACIAN, V. (1996): Sobre la utilización de las cuevas en el bronce Valenciano y su relación con los yacimientos al aire libre, en Quad. Preh. Arq. Cast, 17.
Tipo	Asentamiento. Abrigo estacional
Adscripción	
Cronología	III-II milenio a.C.
Período	
Conservación	Buena. Protegido por densa capa de estiércol
Peligro	Moderado. Visitas periódicas de senderistas y espeleólogos por su publicación en web

DATOS REGISTRO MATERIAL

Líticos	Útiles de sílex (Palomar, 1984)
Cerámicos	Cerámica a mano neolítica y de la Edad del Bronce
Metálicos	
Huesos	Restos de fauna
Estructuras	

DESCRIPCIÓN DEL YACIMIENTO

Descripción Se trata de una gran cornisa que cubre un abrigo de grandes dimensiones, precedido por una gran explanada en la que se encuentran rocas desprendidas de la cornisa. La explanada se ha creado con la ayuda de un muro de piedra seca para facilitar su nivelación. En el interior se encuentran restos recientes de rebaños de cabras que lo deben utilizar para refugiarse del calor y de las bajas temperaturas. Se aprecia un amontonamiento de grandes rocas que parecen provenir de las intervenciones arqueológicas realizadas en el interior de la misma. El interior de la cueva presenta terrazas a diferentes niveles creados por rocas planas.

El abrigo forma parte de un amplio conjunto habitacional formado por la Sima de la Higuera y el abrigo propiamente dicho. Este presenta una amplia boca, de 28x6m, protegido por grandes bloques desprendidos de su cornisa. Esta boca de acceso a una gran sala, bien iluminada, de 26 metros de longitud máxima y 24 metros de anchura, recubierta en su totalidad por grandes bloques y piedras de mediano y pequeño tamaño utilizada durante largo tiempo como corraliza para el ganado. Desde el punto de vista arqueológico, la cavidad presenta excelentes condiciones de habitabilidad. Este abrigo ha sido objeto de excavaciones arqueológicas bajo la dirección de V. Palomar en 1986 determinando en líneas generales, para este yacimiento un primer período de ocupación durante el Neolítico, tras el cual sería ocupado intensamente durante la Edad del Bronce, momento en el que el Abrigo tal vez se dedicase a una función de corraliza para el ganado mientras que el lugar de habitación quedaría reducido a la sima (Palomar, 1986).

PROPUESTA DE ÁREA DE PROTECCIÓN

Yacimiento	<p>área 2704.09m² perímetro 204.88m X:709342.83; Y:4429045.24 X:709365.81; Y:4429037.01 X:709384.24; Y:4429041.77 X:709393.34; Y:4429067.97 X:709376.00; Y:4429078.15 X:709369.49; Y:4429098.50 X:709349.33; Y:4429101.96 X:709337.19; Y:4429098.28 X:709331.34; Y:4429081.39 X:709332.86; Y:4429072.73 X:709340.01; Y:4429066.45 X:709337.63; Y:4429053.68</p>
Área de protección	Normativa BRL en medio no urbano: 50 m desde delimitación Bien
Área m ²	29.293
Coordenadas	<p>X:709227; Y:4429087 X:709309; Y:4429004 X:709363; Y:4428985 X:709423; Y:4429000 X:709454; Y:4429090 X:709344; Y:4429196 X:709257; Y:4429139</p>

DATOS REGISTRALES **PARCELAS AFECTADAS ENTORNO DE PROTECCIÓN**

Paraje B Estajo
Polígono 5
Parcela 549
Referencia 12043A005005490000MF

Paraje B Estajo
Polígono 5
Parcela 584
Referencia 12043A005005840000MF

Paraje B Estajo
Polígono 5
Parcela 557
Referencia 12043A005005570000MD

Paraje B Estajo
Polígono 5
Parcela 556
Referencia 12043A005005560000MR

Paraje B Estajo
Polígono 5
Parcela 555
Referencia 12043A005005550000MK

Fecha jun-16
Autor Carmen Marín Jordá

Situación y acceso



Perfil del track de acceso

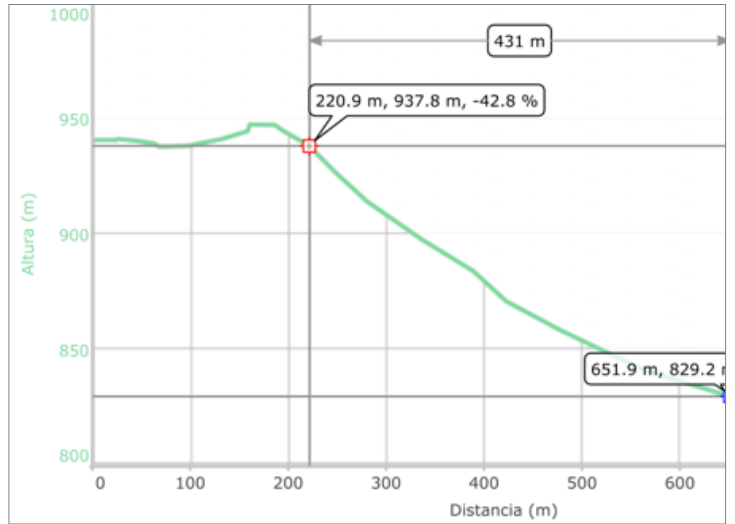

Yacimiento y propuesta de protección sobre orto

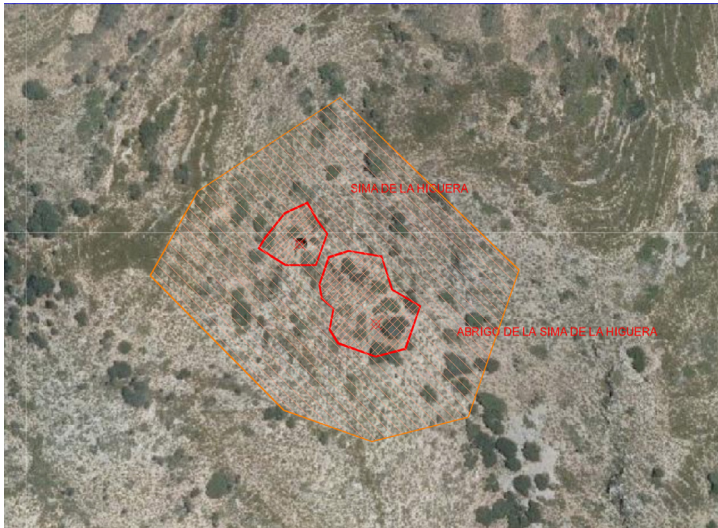

Yacimiento y propuesta de protección sobre catastro

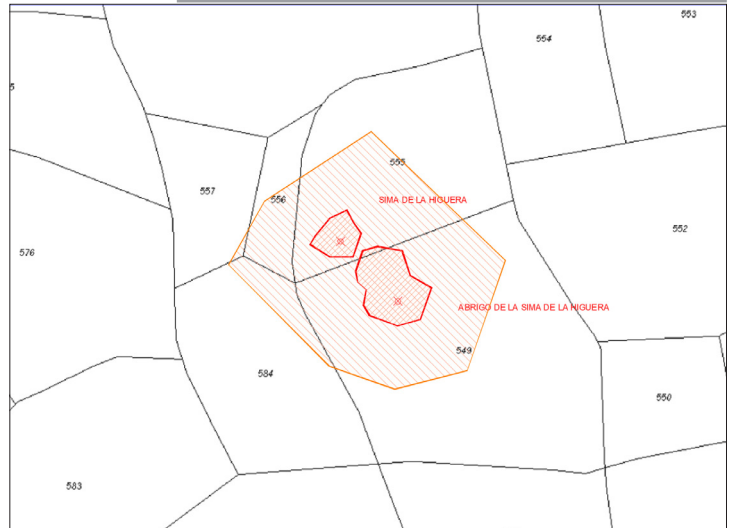

Cuenca de Visibilidad

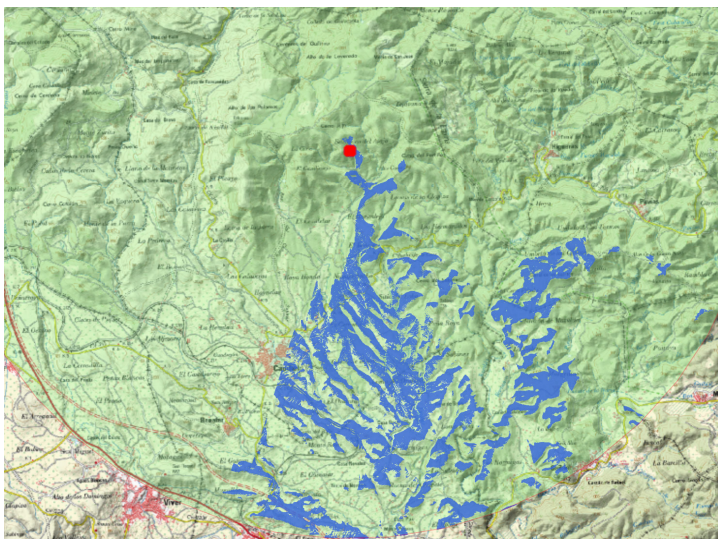

Croquis

