

DATOS GEOGRÁFICOS

Código:	1516
Nombre	CUEVAS DE LA ROCHA
Municipio	CAUDIEL
Comarca	ALTO PALANCIA
MT nº	639
Escala	1:50.000
Datum	ETRS89
Latitud	39° 58' 15.35" N
Longitud	0° 34' 1.89" W
Huso	30
UTM x	707.763
UTM y	4.427.365
Altura	837msnm
Acceso	Saliendo de la población, dirección Norte por la CV-195, a 800m se toma un desvío a una pista de tierra denominada Camino del Paso de la Sierra, coincidente con la Cañada Real del Collado y del Sabinar. A 1.750m encontramos un sembrado triangular a la izquierda, con un aljibe. Desde el sembrado ya se ven las construcciones a media ladera, a las que se accede tras 500m y 75m de desnivel, sin sendero claro.
Paisaje	A media ladera de la estribación del Alto de las Palomas hacia el Sur, a sus pies comienza el valle y las tierras de cultivo. Ladera de fuerte pendiente con la roca aflorando en superficie, por lo que existe poca vegetación. Algunas carrascas de pequeño porte, sabinas, y plantas aromáticas.
Cuenca de Visibilidad	Pese a encontrarse a media ladera ofrece un control inmejorable de las estribaciones de la sierra y del valle en dirección Sur, formando un abanico de 180°.

DATOS REGISTRALES

Paraje	C Rocha (pequeña)
Polígono	5
Parcela	878
Referencia	12043A005008780000MX
Paraje	C Rocha (grande)
Polígono	5
Parcela	877
Referencia	12043A005008770000MD
Paraje	C Rocha (parcela)
Polígono	5
Parcela	876
Referencia	12043A005008760000MR

DATOS ADMINISTRATIVOS

Intervenciones	
Rég. Jurídico	BRL
Incoado BIC	
Declar. BIC	
Inc. PGOU	Inventariado para inclusión en PGOU

DATOS BIBLIOGRÁFICOS Y CULTURALES

Bibliografía	<p>ALBUIXECH, V. (1971): Hallazgos arqueológicos en Caudiel (Castellón), <i>Geo i Bio Karst</i>, 28. Revista de Espeleología, Barcelona.</p> <p>FERNÁNDEZ, J. ET ALII (1982): " Catálogo espeleológico del País Valenciano", II, Valencia, pp. 56.</p> <p>PALOMAR MACIÁN, V. (1984): " Yacimientos del Bronce Valenciano en el Valle de Alcabaira (Castellón, Caudiel)", C.P.A.C., 10, Castellón.</p> <p>PALOMAR MACIÁN, V. (1984): - Inventario de Yacimientos Arqueológicos de Caudiel. Dirección General de Patrimonio Artístico de la Consellería de Cultura de la Generalitat Valenciana.</p> <p>PALOMAR MACIAN, V. (1995): La Edad del Bronce en el Alto Palancia. VI Premio de Investigación Histórica María de Luna. Ayuntamiento de Segorbe, Segorbe</p> <p>PALOMAR MACIAN, V. (1996): Sobre la utilización de las cuevas en el bronce Valenciano y su relación con los yacimientos al aire libre, en <i>Quad. Preh. Arq. Cast</i>, 17.</p>
Tipo	Asentamiento en cueva
Adscripción	Bronce
Cronología	II Milenio aC
Período	

Conservación Buena
Peligro Alto. Senderistas. Alteraciones por inscripciones actuales. 1982

DATOS REGISTRO MATERIAL

Líticos
Cerámicos Cerámica a mano del Bronce, vidriada medieval y un fragmento Terra Sigillata Hispánica tardía
Metálicos
Huesos
Estructuras
Otros Molinos de mano y molederas (Palomar, 1984)
Depositados

DESCRIPCIÓN DEL YACIMIENTO

Descripción A media ladera se encuentra una corraliza, con muros en piedra seca, que conforma dos estancias, una al Este y otra al Oeste, que protegen el acceso a dos cavidades. La mayor de ellas, la cueva grande, está formada por una amplia sala de 20x8x4 metros, a la que se accede por una boca de orientación Sur, con unas dimensiones de 5x3 metros. Al fondo de esta sala y a su izquierda se abre otra boca de reducidas dimensiones que comunica con una estrecha galería descendente cubierta en su totalidad por piedras procedentes de la sala anterior. La cueva pequeña, presenta una boca de 4x2 metros orientada al Sur desde la que se accede a una galería de 13x6x3 metros con una potente sedimentación de tierra grisácea que buza hacia su interior.

PROPUESTA DE ÁREA DE PROTECCIÓN

Yacimiento área 701.00m²
X:707774.23; Y:4427360.88
X:707757.02; Y:4427358.67
X:707754.38; Y:4427371.96
25/6/201625/6/201625/6/201625/6/2016
X:707746.49; Y:4427388.39
X:707746.72; Y:4427398.89
X:707757.23; Y:4427398.89
X:707759.40; Y:4427391.36
X:707767.52; Y:4427390.78
X:707768.43; Y:4427382.80
X:707776.20; Y:4427381.66
X:707774.83; Y:4427367.39
Área de protección Normativa BRL en medio no urbano: 50 m desde delimitación Bien
Área m2 7.750
Coordenadas X:707698; Y:4427449
X:707832; Y:4427449
X:707820; Y:4427316
X:707717; Y:4427303
X:707695; Y:4427341

DATOS REGISTRALES PARCELAS AFECTADAS POR YACIMIENTO Y ENTORNO DE PROTECCIÓN

Paraje C Rocha (pequeña)
Polígono 5
Parcela 878
Referencia 12043A005008780000MX

Paraje C Rocha (grande)
Polígono 5
Parcela 877
Referencia 12043A005008770000MD

Paraje C Rocha (parcela)
Polígono 5
Parcela 876
Referencia 12043A005008760000MR

Paraje C Rocha
Polígono 5
Parcela 785
Referencia 12043A005007850000MI

Paraje C Rocha
Polígono 5
Parcela 879
Referencia 12043A005008790000MI

Fecha jun-16
Autor Carmen Marín Jordá

Situación y acceso



Perfil del track de acceso

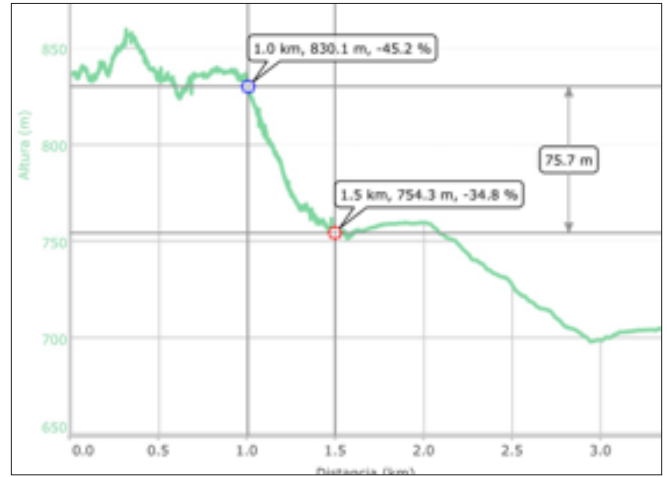

Yacimiento y propuesta de protección sobre orto

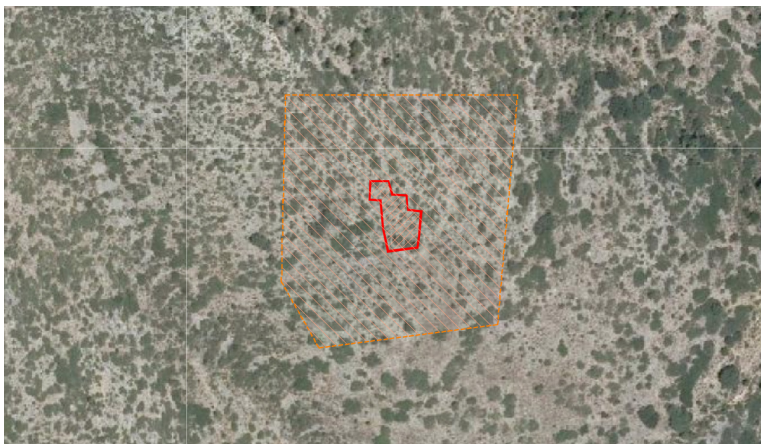

Yacimiento y propuesta de protección sobre catastro

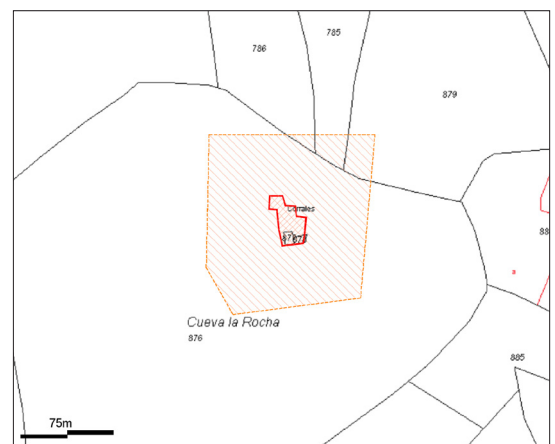

Cuenca de Visibilidad

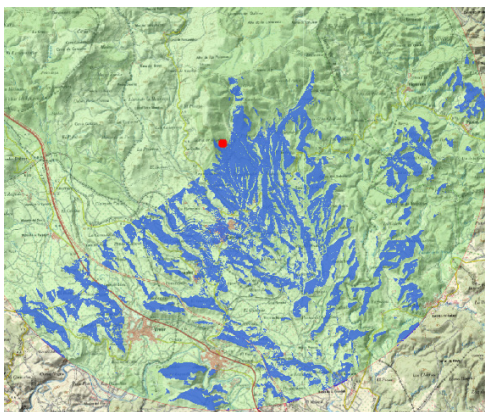

Visibilidad



Las Cuevas de la Rocha. Cueva Grande



Las Cuevas de la Rocha. Cueva Pequeña



Dispersión material en superficie

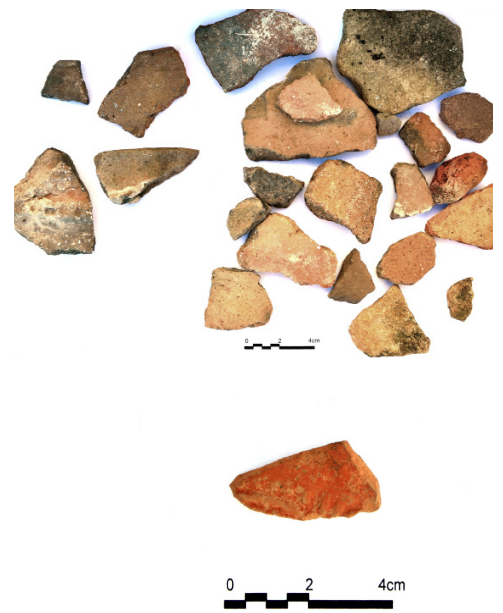

**CUEVA DE LA ROCHA PEQUEÑA.
CAUDIEL**

**CUEVA DE LA ROCHA GRANDE.
CAUDIEL**

