

DATOS GEOGRÁFICOS

Código:	1468
Nombre	CUEVA DEL GENEROSO
Municipio	CAUDIEL
Comarca	ALTO PALANCIA
MT nº	639
Escala	1:50.000
Datum	ETRS89
Latitud	39° 59' 4.03" N
Longitud	0° 33' 49.87" W
Huso	30
UTM x	708.007
UTM y	4.428.874
Altura	936 msnm
Acceso	Saliendo de la población, dirección Norte por la CV-195, a 600m se toma un desvío a la derecha hacia Higueras, por la CV-203. A 950m se toma una pista de tierra a la izquierda, junto a una granja de cerdos; y a poco más de un kilómetro de bifurca: a la derecha Fuente de la Higuera y a la izquierda Fuente de la Alcabaira. Desde la Fuente de la Alcabaira se continua la ascensión a pie por un sendero acondicionado por la Cañada Real del Collado y Sabinar durante 600M. A unos 5m al Oeste del sendero se encuentra la explanada de acceso a la cueva.
Paisaje	La cueva se encuentra en la ladera Oeste, muy próxima al fondo del barranco, en una zona en la que este es sinuoso y se encuentra encajonado por las empinadas vertientes. El barranco del Jalmero recoge aguas del collado y posteriormente de la Fuente de la Alcabaira. La cavidad se encuentra en la ladera Oeste de la parte más estrecha del barranco, poco antes de que se unifiquen dos ramales del barranco y la cañada se separe del barranco para iniciar el ascenso por el collado. En el cauce crecen las carrascas de mayor porte y en la ladera conviven con monte bajo y zonas sin vegetación por la escorrentía de piedras sueltas.
Cuenca de Visibilidad	Tanto la Cueva del Generoso como la de la Alcabaira, se encuentran en la ladera Oeste del barranco, por lo que únicamente pueden controlar el fondo, por donde discurre la Cañada Real del Collado y Sabinar, y la ladera opuesta del mismo. La Cueva del Generoso, por encontrarse más próximo a la cabecera del barranco, donde es más abrupto y sinuoso, aún tiene un campo de visión más reducido.

DATOS REGISTRALES

Paraje	C Generoso
Polígono	5
Parcela	644
Referencia	12043A005006440000ML

DATOS ADMINISTRATIVOS

Intervenciones	
Rég. Jurídico	BRL
Incoado BIC	
Declar. BIC	
Inc. PGOU	Inventariado para inclusión en PGOU

DATOS BIBLIOGRÁFICOS Y CULTURALES

Noticias	
Bibliografía	<p>ALBUIXECH, V. (1971): Hallazgos arqueológicos en Caudiel (Castellón), <i>Geo i Bio Karst</i>, 28. Revista de Espeleología, Barcelona.</p> <p>FERNÁNDEZ, J. ET ALII (1982): " Catálogo espeleológico del País Valenciano", II, Valencia, pp. 56.</p> <p>PALOMAR MACIÁN, V. (1984): " Yacimientos del Bronce Valenciano en el Valle de Alcabaira (Castellón, Caudiel)", C.P.A.C., 10, Castellón.</p> <p>PALOMAR MACIÁN, V. (1984): - Inventario de Yacimientos Arqueológicos de Caudiel. Dirección General de Patrimonio Artístico de la Consellería de Cultura de la Generalitat Valenciana.</p> <p>PALOMAR MACIAN, V., 1990. Cuevas de enterramiento del Bronce Valenciano en el Alto Palancia (Castellón). Cuadernos de Prehistoria y Arqueología Castellonenses, Nº.15. Diputación Provincial de Castelló.</p> <p>PALOMAR MACIAN, V. (1995): La Edad del Bronce en el Alto Palancia. VI Premio de Investigación Histórica María de Luna. Ayuntamiento de Segorbe, Segorbe</p> <p>PALOMAR MACIAN, V. (1996): Sobre la utilización de las cuevas en el bronce Valenciano y su relación con los yacimientos al aire libre, en <i>Quad. Preh. Arq. Cast</i>, 17.</p>
Tipo	Asentamiento en cueva
Adscripción	Bronce
Cronología	II milenio aC
Período	

Conservación Buena. Protegido por densa capa de estiércol
Peligro Moderado. Visitas periódicas de senderistas y espeleólogos por su publicación en web

DATOS REGISTRO MATERIAL

Líticos
Cerámicos Cerámica a mano del Bronce
Metálicos
Huesos Fauna. Una mandíbula humana (Palomar, 1984)
Estructuras
Otros
Depositados

DESCRIPCIÓN DEL YACIMIENTO

Descripción La boca de la cueva, 5x2.5m, se encuentra orientada al Oeste, aunque la explanada desde la que se accede proporciona un gran campo de visión hacia el Sur, permitiendo controlar todo el barranco. Ese acceso se ha creado con un muro que ha facilitado la nivelación del suelo y establecido un acceso en recodo a la cueva. Parece haber sido utilizada para labores de pastoreo hasta hace poco tiempo, posee un gran depósito de excrementos en el interior. Conserva una puerta fabricada en plancha metálica sobre un marco de madera, que se ajusta a unos muros de piedra seca. Presenta una primera sala, de 18x7x5m, que se introduce en la montaña. Al fondo de esta, se abre una nueva sala a la derecha, separada de la principal por un muro de un metro de altura, con una rampa o escalera, que facilita su acceso. Se trata de dos salas longitudinales y de techos altos. Al fondo de la segunda sala se aprecia el inicio de una tercera a la izquierda con menor altura, prácticamente colmatada, que se adentra en la montaña. Durante la ciones exentas y abancalamientos para cultivo de almendros abandonados.

PROPUESTA DE ÁREA DE PROTECCIÓN

Yacimiento área 621.67m²
perímetro 127.09m
X:708009.20; Y:4428863.01
X:708002.50; Y:4428867.02
X:708005.56; Y:4428875.33
X:708009.96; Y:4428888.80
X:708011.78; Y:4428898.98
X:708016.85; Y:4428908.05
X:708026.70; Y:4428908.34
X:708027.47; Y:4428901.17
X:708029.19; Y:4428888.94
X:708024.40; Y:4428884.12
X:708017.42; Y:4428879.73
X:708012.54; Y:4428869.41
Área de protección Normativa BRL en medio no urbano: 50 m desde delimitación Bien
Área m² 16.821
Coordenadas X:707941; Y:4428845
X:708020; Y:4428789
X:708086; Y:4428867
X:708087; Y:4428914
X:708072; Y:4428960
X:707987; Y:4428957

DATOS REGISTRALES PARCELAS AFECTADAS ENTORNO DE PROTECCIÓN

Paraje C Generoso
Polígono 5
Parcela 644
Referencia 12043A005006440000ML

Paraje C Generoso
Polígono 5
Parcela 645
Referencia 12043A005006450000MT

Paraje La Sierra
Polígono 5
Parcela 688
Referencia 12043A005006680000MB

Paraje C Generoso
Polígono 5
Parcela 727
Referencia 12043A005007270000MH

Paraje Cm Sierra
Polígono 5
Parcela 9010
Referencia 12043A005090100000MX

Fecha jun-16
Autor Carmen Marín Jordá

Situación y acceso



Yacimiento y propuesta de protección sobre orto



Yacimiento y propuesta de protección sobre catastro



Cuenca de Visibilidad

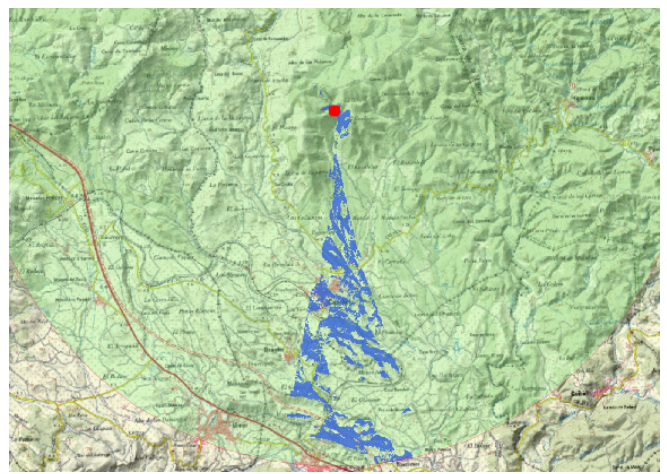

Cueva del Generoso



