CATÁLOGO DE BIENES Y ESPACIOS PROTEGIDOS	AYTO CAUDIEL	PATRIMONIO ARQUITECTÓNICO FICHA Nº **9a**

DENOMINACION	Nº CATASTRO	LOCALIZACIÓN
PUENTE 2		39º 56' 53.30"N / 0º 33' 59.30"W UTM 30N ETRS89 X 707894 Y 4424837

NIVEL DE PROTECCIÓN	DIRECTRICES PARTICULARES
NIVEL DE PROTECCIÓN INTEGRAL	Se permiten obras de restauración y conservación que persigan el mantenimiento o refuerzo de los elementos estructurales, mejora del estado general del inmueble, instalaciones del inmueble o elemento protegido. Las obras tendrán que ser autorizadas por la Consellería de Cultura.

CARACTERÍSTICAS CONSTRUCTIVAS

INFORMACIÓN COMPLEMENTARIA

Cruza el barranco de Juésar y la via verde uniendo el lugar en la travesía cuesta Unión con el barrio en el camino del puente.

ESTADO DE CONSERVACIÓN	PRESCRIPCIONES DE MEJORA
Estado de conservación bueno.	

USO ACTUAL	USO PROPUESTO
USO PÚBLICO	**USO PÚBLICO**

INTERÉS JURÍDICO Y OTROS DATOS DE INTERÉS

CATALOGADO COMO **BIEN DE RELEVANCIA LOCAL**

CATÁLOGO DE BIENES Y ESPACIOS PROTEGIDOS	AYTO CAUDIEL	PATRIMONIO ARQUITECTÓNICO FICHA Nº **9b**

DENOMINACION	Nº CATASTRO	LOCALIZACIÓN
PUENTE 2		39º 56' 53.30"N / 0º 33' 59.30"W UTM 30N ETRS89 X 707894 Y 4424837

SITUACIÓN

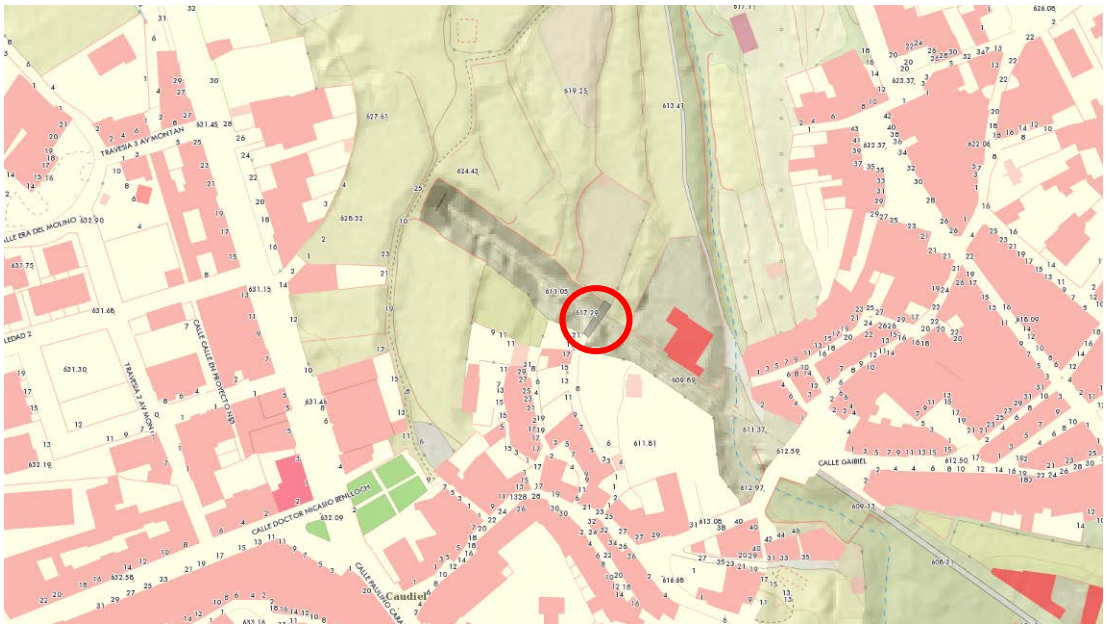

CATÁLOGO DE BIENES Y ESPACIOS PROTEGIDOS	AYTO CAUDIEL	PATRIMONIO ARQUITECTÓNICO FICHA Nº **9c**

DENOMINACION	Nº CATASTRO	LOCALIZACIÓN
PUENTE 2		39º 56' 53.30"N / 0º 33' 59.30"W UTM 30N ETRS89 X 707894 Y 4424837

SITUACIÓN SOBRE CATASTRO

Área de protección

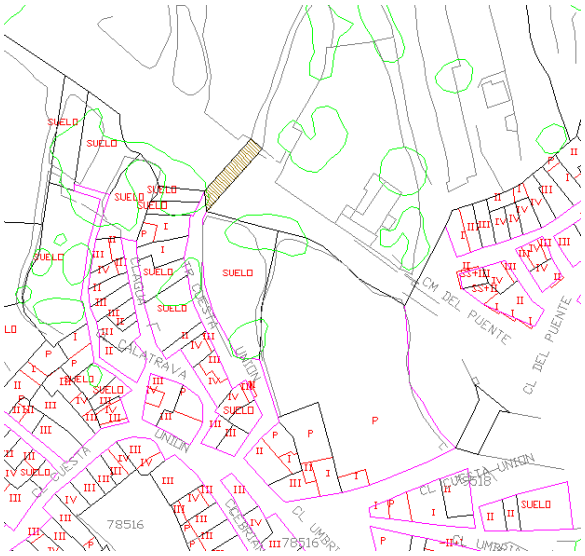

PROPUESTA DE ÁREA DE PROTECCIÓN

Área de protección

área 69.7770
perímetro 46.5784

X=707937.5600 Y=4425096.9700
X=707951.1498 Y=4425112.3432
X=707948.5500 Y=4425114.9800
X=707937.1200 Y=4425102.0500

CATÁLOGO DE BIENES Y ESPACIOS PROTEGIDOS	AYTO CAUDIEL	PATRIMONIO ARQUITECTÓNICO FICHA Nº **9d**

DENOMINACION	Nº CATASTRO	LOCALIZACIÓN
PUENTE 2		39º 56' 53.30"N / 0º 33' 59.30"W UTM 30N ETRS89 X 707894 Y 4424837

DOCUMENTACIÓN GRÁFICA