

**CATÁLOGO DE BIENES PROTEGIDOS DE MONTANEJOS**  
*CATÀLEG DE BENS PROTEGITS DE MONTANEJOS*

Nº FICHA \ FITXA

**ARQ 4**

FECHA \ DATA

**OCTUBRE**  
**2008**

**INVENTARIO DE YACIMIENTOS ARQUEOLÓGICOS**  
*INVENTARI DE JACIMENTS ARQUEOLÒGICS*

**YACIMIENTO**

**PARTE AGUAS**

**TERMINO MUNICIPAL**

MONTANEJOS

**COMARCA**

EL ALTO MIJARES

**HOJA MT NUM. ESCALA 1:50.000**

28-24 (614) MANZANERA

**COORDENADAS GEOGRÁFICAS. ALTITUD.**

711600E 4438500N

**TIPO DE YACIMIENTO**

HALLAZGO AISLADO

**ADSCRIPCIÓN CULTURAL**

MEDIEVAL

**CRONOLOGÍA**

INDETERMINADA

**ESTADO DE CONSERVACIÓN**

MALO

**PELIGRO**

INDETERMINADO

**INTERVENCIONES**

**RÉGIMEN JURÍDICO**

**CATEGORÍA**

**BIEN DE RELEVANCIA LOCAL**

**GRADO DE PROTECCIÓN ASIGNADO POR EL PGOU**

**ESPACIO DE PROTECCIÓN ARQUEOLÓGICA**

**ACCESO**

Desde la carretera Onda-Olba, una vez dentro del casco urbano, se coge un camino a la derecha. Una vez hemos pasado el balneario que lleva al río.

**ENTORNO**

Playa fluvial del río Mijares, en los alrededores encontramos cultivos de regadío. Cerca se encuentra el casco urbano.

**DESCRIPCIÓN DEL YACIMIENTO**

Estructura de piedra, situada en el lecho del río Mijares, orientado al NW. Podemos distinguir a priori cinco fases de construcción, en las cuales se pueden apreciar los diferentes materiales empleados, como son bloques de piedra de forma regular, calizas, morteros, cantos de río. Su función sería como parte-aguas de un puente del cual no se ha conservado nada, a excepción del mencionado elemento. Actualmente, no realiza ninguna función. No se han documentado a su alrededor restos arqueológicos.

- 8/31/1999 Herminia Brun, Pablo Castellet

**MATERIALES RECOGIDOS**

**ESTRUCTURAS**

**BIBLIOGRAFÍA**

**NOTICIAS**

PLANO DE SITUACIÓN

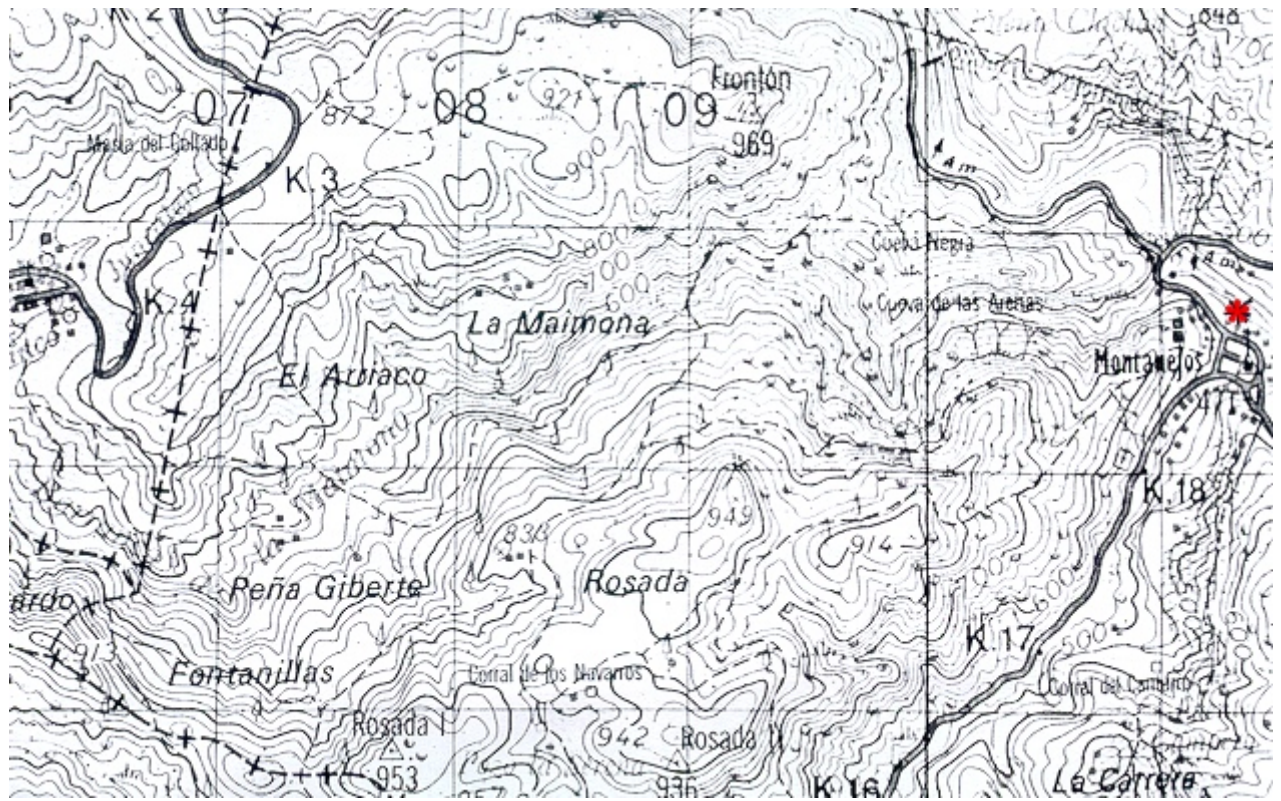

FOTOGRAFÍAS

