

DENOMINACIÓN:	Yacimiento arqueológico de “El Castell”.
LOCALIZACIÓN:	Al suroeste del casco urbano. 3º 20'55'' Este/ 39º53'50'' Norte.
IDENTIFICACIÓN CATASTRAL:	Polígono 003, parcelas 937 y 942.
NIVEL DE PROTECCIÓN:	Protección Integral.
ENTORNO PROPUESTO:	El entorno de protección que se propone coincide con el entorno propuesto para el Castell de Benalí: un entorno de protección alrededor del castillo de un radio de 200 m. Las parcelas incluidas en este ámbito pertenecen al Polígono 003 de los de rústica y son: Parcelas: 937, 938, 939, 940, 941, 942, 1221, 1223, 1224, 1225, 1226, 1227, 1228, 1229, 1230, 1231, 1232, 1233, 1365, 1474, 1475, 1476, 1477, 1478, 1509.
DESCRIPCIÓN:	Yacimiento de adscripción medieval (islámico), posiblemente del siglo XII. Se conserva parte del lienzo de muralla y dos torres, una interior, la torre del homenaje, y otra exterior con una posible función de vigilancia. Datos obtenidos del Inventario de la Conselleria de Cultura. Coincide con el “Castillo de Benalí y Torre”.
ESTADO DE CONSERVACIÓN Y USO:	El estado de conservación exterior es deficiente con peligro de destrucción debido al abandono. El paisaje es de montaña.
FOTOGRAFÍA:	

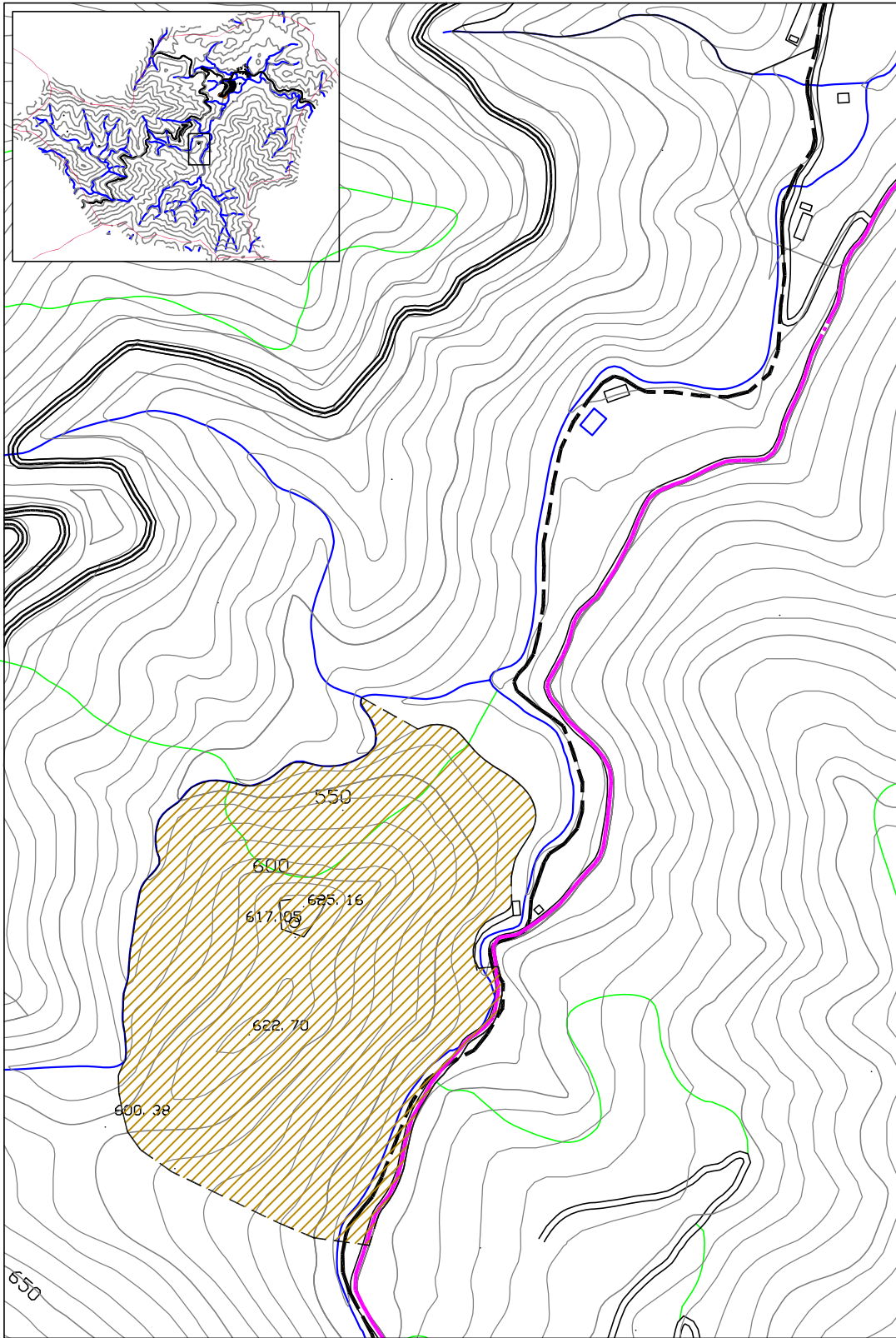



PROPUESTA DE ENTORNO DEL CASTELL DE BENALÍ

E 1/5000



MINISTERIO DE ECONOMÍA Y HACIENDA

Oficina Virtual del Catastro CARTOGRAFÍA CATASTRAL

Provincia de CASTELLO
Municipio de AIN
Proyección: U.T.M. Huso: 30



ESCALA 1:5,000



(726,455 ; 4,419,680)

(727,655 ; 4,419,680)

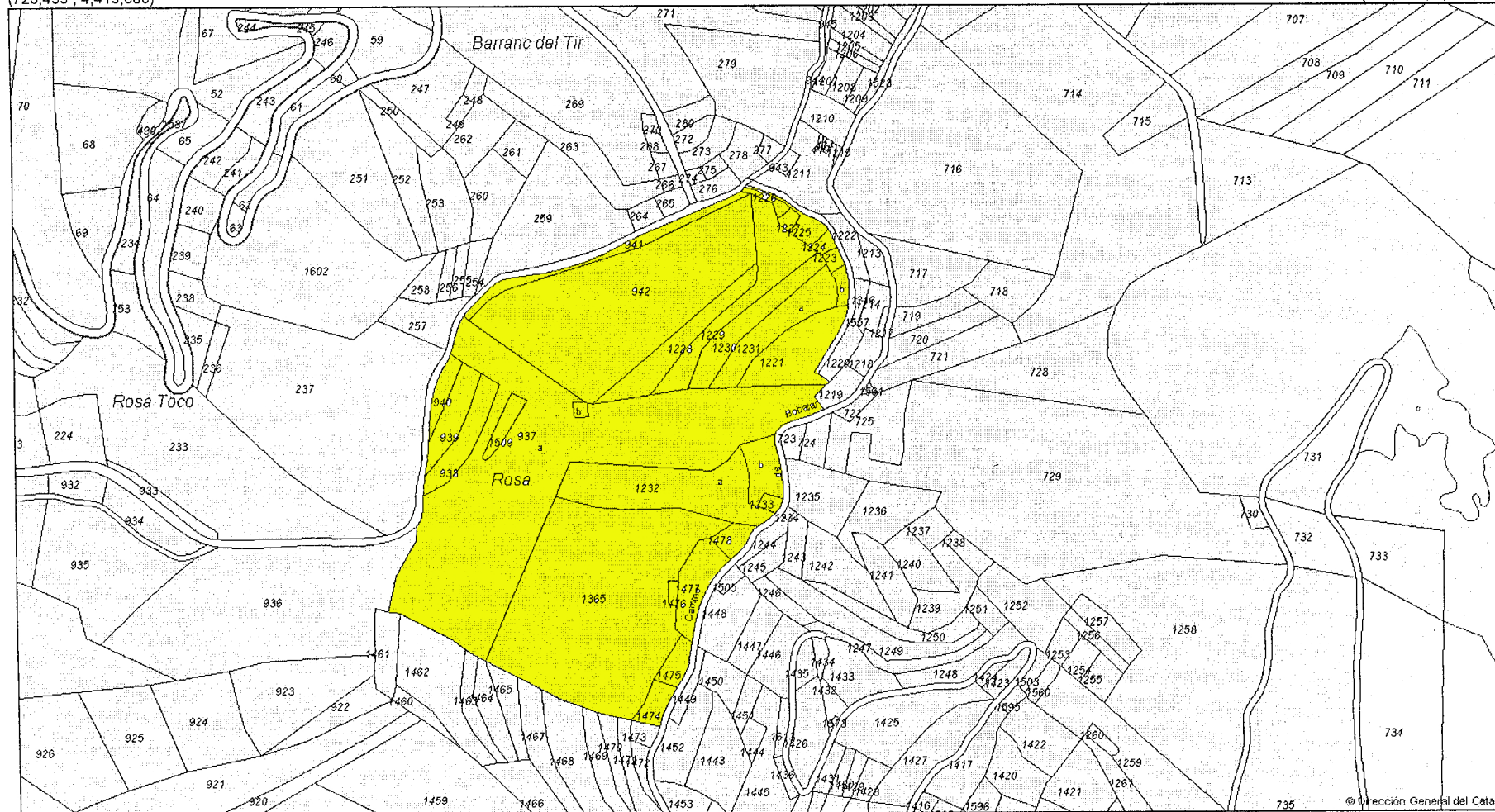

© Dirección General del Catastro

(726,455 ; 4,419,030)

(727,655 ; 4,419,030)

Coordenadas del centro: X = 727,055 Y = 4,419,355

Este documento no es una certificación catastral

© Dirección General del Catastro 08/05/07