



CATÁLOGO DE BIENES Y ESPACIOS PROTEGIDOS DE INTERÉS ARQUEOLÓGICO DEL TÉRMINO MUNICIPAL DE **VILANOVA D'ALCOLEA**

A-13 El Planàs

PLANO DE LOCALIZACIÓN

ESCALA 1 : 10.000

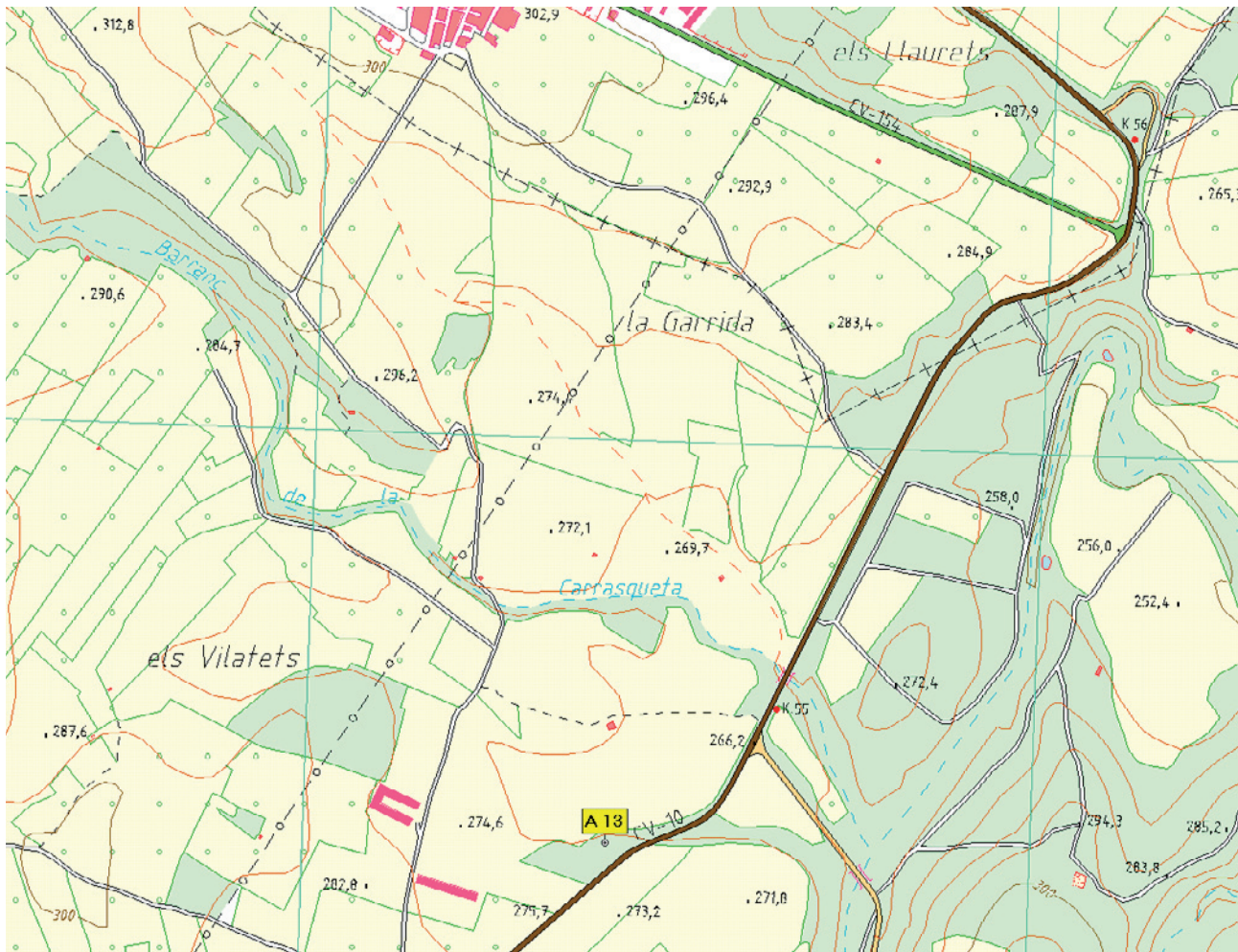

SITUACIÓN

Coordenadas U.T.M. 31T 251.090 / 4460.025

Altitud: 272 m.

IDENTIFICACIÓN CATASTRAL

Pol 9 parcelas 354 y 355



DATOS CULTURALES

Tipo de Yacimiento Asentamiento en llano. ¿Necrópolis?

Adscripción Cultural Ibérica tardía y romana

Cronología S. I a.C. – s. II d.C.

RÉGIMEN JURÍDICO

Clase Bien de Relevancia Local

Grado de Protección

Parcial

Categoría Área de Vigilancia Arqueológica

Normativa Ley 5/2007, de 9 de febrero, de la Generalitat Valenciana, del Patrimonio Cultural Valenciano (LPCV) de Modificación de la Ley 4/1998, de 11 de junio, art. 46-50 y art. 58.

Intervención autorizada

Para realización de obras u otro tipo de intervenciones o actividades que impliquen remoción de tierras, el promotor deberá aportar ante la Consellería competente en materia de cultura un estudio previo suscrito por técnico competente sobre los efectos que las mismas pudieran causar en los restos de naturaleza arqueológica. A la vista de dicho estudio previo, la Consellería determinará la necesidad o no de una actuación arqueológica previa a cargo del promotor, que se tramitará de acuerdo con lo dispuesto en el artículo 60 de la Ley 5/2007, de 9 de febrero, de la Generalitat Valenciana, del Patrimonio Cultural Valenciano (LPCV) de Modificación de la Ley 4/1998, de 11 de junio

VALORES PATRIMONIALES

Ambiental/Paisajístico

Constructivo

Contenido

Histórico

Morfológico

Tipológico



ORTOFOTO



PLANO CATASTRAL

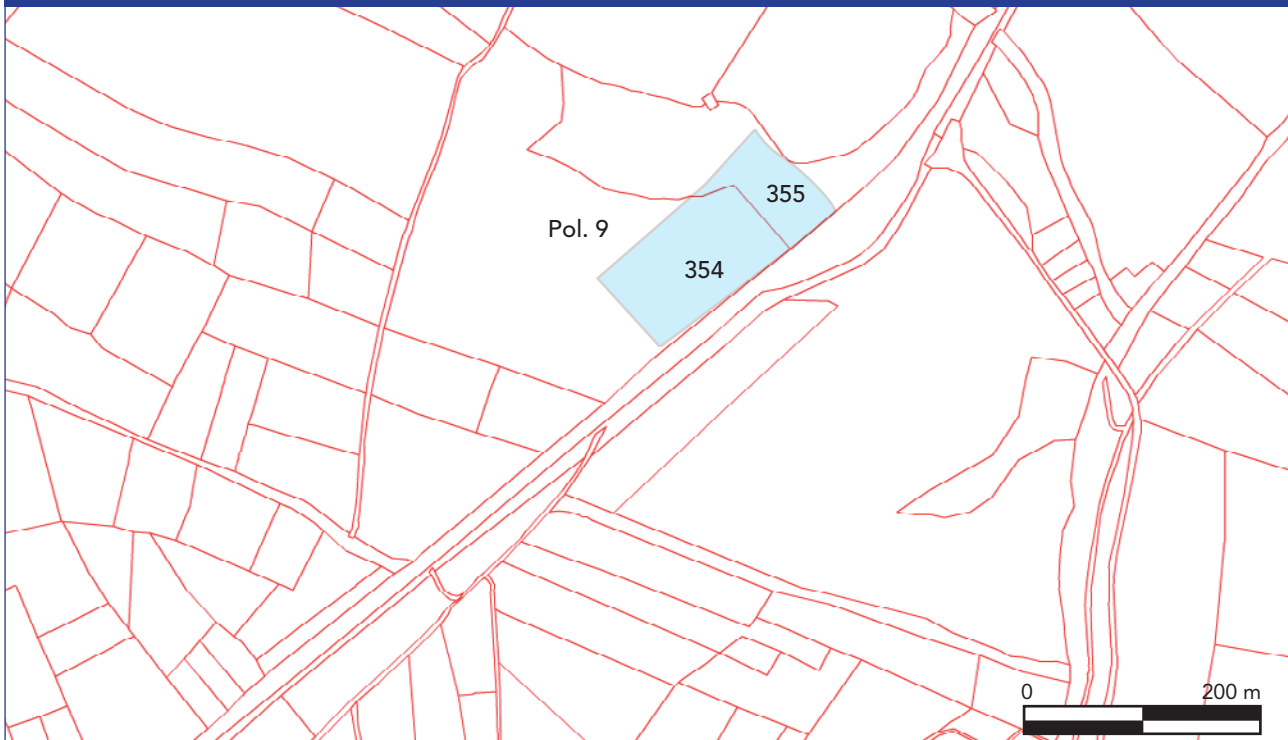

ENTORNO DE AFECCIÓN

Polígono 9 Parcelas 354 y 355 Grado afectación Parcial



DESCRIPCIÓN

Asentamiento relacionado con el entorno de *Ildum*, del que apenas lo separan 250 metros. Parcialmente destruido en 1992 por las obras de la C-238 (hoy CV-10), J.V.Calduch indica la existencia de algunos fragmentos cerámicos pertenecientes a los siglos I a. C. a II d. C.

Por nuestra parte, en prospecciones superficiales incluidas en los trabajos de la campaña de excavación arqueológica de 1992 en l'Hostalot, hemos localizado diversos bloques calizos desbastados, fragmentos de *tegulae* y restos de huesos humanos (entre ellos una falange), por lo que apuntamos la posible existencia de algún enterramiento en el Planàs.

BIBLIOGRAFÍA

