



CATÁLOGO DE BIENES Y ESPACIOS PROTEGIDOS DE INTERÉS ARQUEOLÓGICO DEL TÉRMINO MUNICIPAL DE **VILANOVA D'ALCOLEA**

A-06 Oliveral d'Olcina

PLANO DE LOCALIZACIÓN

ESCALA 1 : 10.000

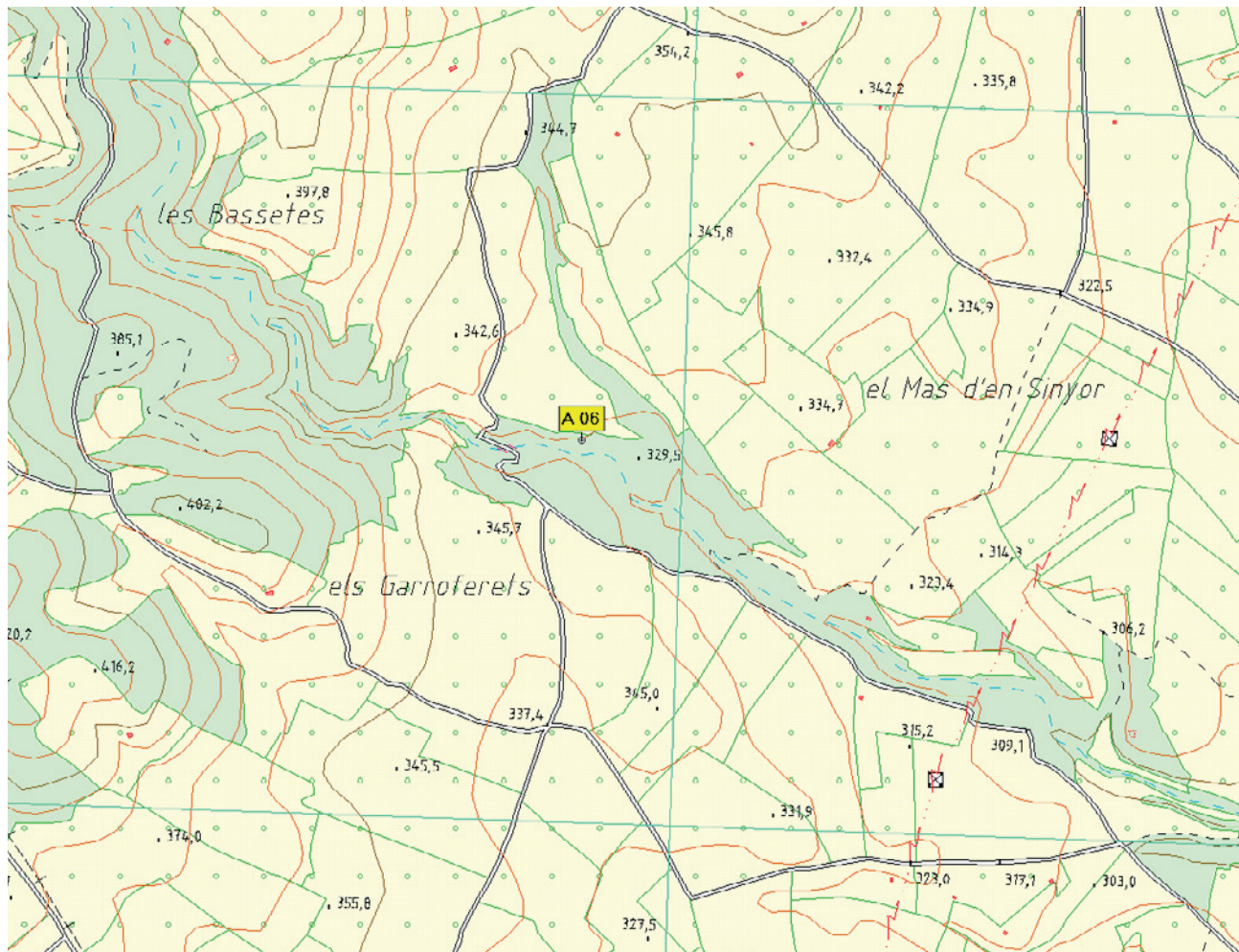

SITUACIÓN

Coordenadas U.T.M. 31T 248.478 / 4459.280

Altitud: 330 m.

IDENTIFICACIÓN CATASTRAL

Pol 8 parcelas 317-318



DATOS CULTURALES

Tipo de Yacimiento Asentamiento en llano

Adscripción Cultural Cultura ibérica

Cronología S.IV-II a.C.

RÉGIMEN JURÍDICO

Clase Bien de Relevancia Local

Grado de Protección

Categoría Espacio de Protección Arqueológica

Integral

Normativa Ley 5/2007, de 9 de febrero, de la Generalitat Valenciana, del Patrimonio Cultural Valenciano (LPCV) de Modificación de la Ley 4/1998, de 11 de junio, art. 46-50

Intervención autorizada

Para cualquier propuesta de actuación en el yacimiento, será preceptiva la autorización expresa de la Consellería competente en materia de Patrimonio Cultural, de acuerdo con lo descrito en el artículo 60 de la Ley 5/2007, de 9 de febrero, de la Generalitat Valenciana, del Patrimonio Cultural Valenciano (LPCV) de Modificación de la Ley 4/1998, de 11 de junio

Solo se permitirán obras de excavación, rehabilitación, restauración y conservación que persigan, según los casos, el estudio y la investigación histórico-arqueológica, el mantenimiento de los elementos estructurales o acabados superficiales, y la mejora de las instalaciones, accesibilidad y/o habitabilidad.

Se autorizará igualmente la demolición de añadidos al original, la reconstrucción de elementos primitivos y cualquier otra intervención que contribuya a la mejora de la interpretación de los valores culturales del conjunto.

VALORES PATRIMONIALES

Ambiental/Paisajístico

Constructivo

Contenido

Histórico

Morfológico

Tipológico



ORTOFOTO

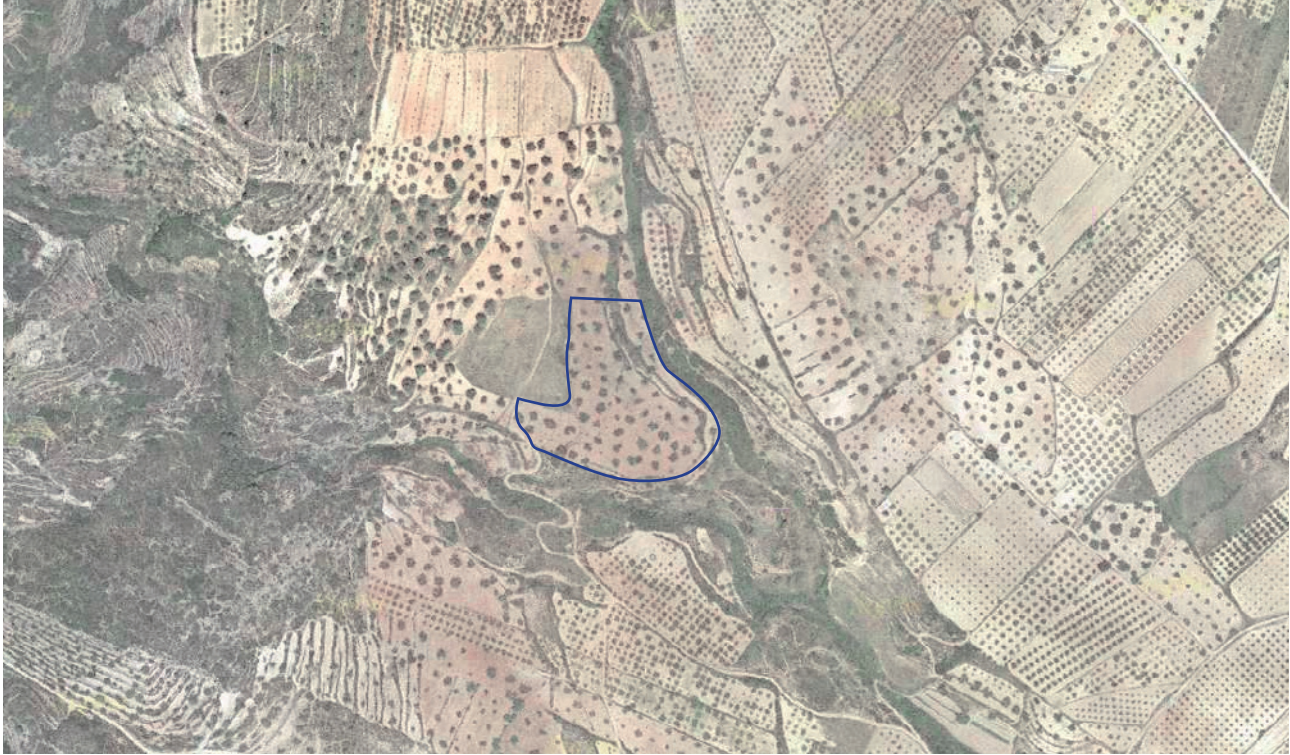

PLANO CATASTRAL

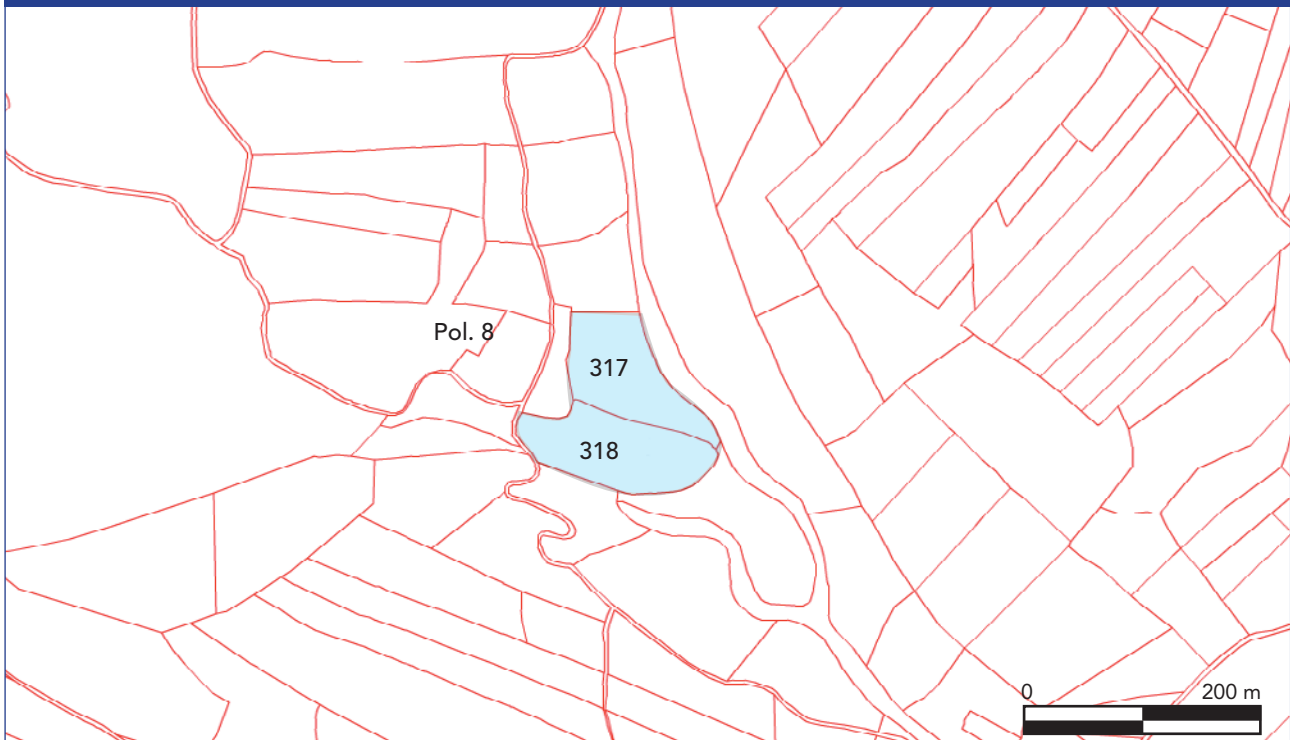

ENTORNO DE AFECCIÓN

Polígono 8 Parcela 317 Grado afectación Integral
Parcela 318 Grado afectación Integral



DESCRIPCIÓN

Yacimiento citado por el Dr. F.Esteve, que lo ubica en una planicie encajada entre dos barrancos, al que se accede por el Noroeste. En 1981 fue destruido parcialmente como consecuencia de unos trabajos de desmonte y abancalamiento. Se recuperó cerámica a torno, un *pondus*, fusayolas, molinos y algunos objetos de metal.

Se encuentra en las proximidades del yacimiento romano del Mas del Senyor.

BIBLIOGRAFÍA

- Esteve, F. (1992): La Via Romana per les Coves de Vinromà i Vilanova d'Alcolea (Castelló). Serie Trabajos Varios del SIP, 89, pp.597-618. Valencia.

